



# 2024년 달라지는

# 주요 정책

## 청년지원



### 청년 문화예술패스 시범 운영



**1인당 15만원**  
(만 19세 16만 명)

### 확률형아이템 확률정보 공개 의무화

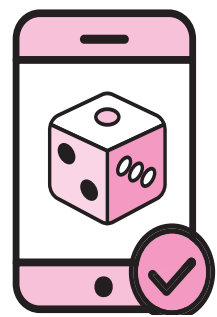

확률형 아이템 유형에 따른 **확률정보 등 공개**

### 전통문화 활용 청년 창업 지원 확대



초기창업기업(창업 후 1~3년차)  
1억원 지원(최대 3년)  
+  
도약기업(창업 후 4~7년차)  
1.4억원(지원최대 2년)

### 국립예술단체 청년예술인 발굴



**95명 → 295명**  
(활동지원금, 전문교육 및 공공 무대 출연기회 제공)

## 취약계층



### 통합문화 이용권 확대

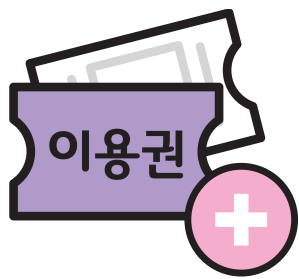

**1인당 13만원**  
(+2만원)

### 스포츠강좌 이용권 확대



**유아 청소년 월**  
10만원(+0.5만원) / 12만명(+2만 8천명)  
**장애인 월**  
11만원(+1.5만원) / 2만명(+6천명)

### 「이야기할머니」 보급 확대



유아교육기관(어린이집 등)  
+  
초등학교 늘봄교실  
**32개교 → 100개교**

### 무장애 관광 연계성 강화 사업 신규 권역 선정 및 신규 열린관광지 추가 조성



**20개소 → 30개소**  
(확대 선정)



2024년  
달라지는

# 주요정책

## 기업지원



콘텐츠 '전략펀드'  
신규 조성



총 6천억원  
펀드 민·관 공동출자

영상콘텐츠 제작비  
세액공제 확대



변경 전      최대

대기업 3% → 대기업 15%  
중견기업 7% → 중견기업 20%  
중소기업 10% → 중소기업 30%

콘텐츠 비즈니스 센터  
신규 개소

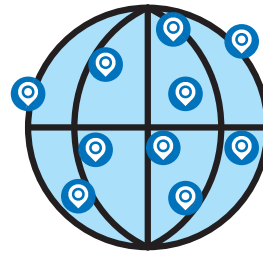

아르헨티나·튀르키예 등  
10개소 추가

관광기업 혁신  
바우처 지원



150개사

## 지역발전



여행가는 달 확대 시행  
할인혜택 및 콘텐츠 제공

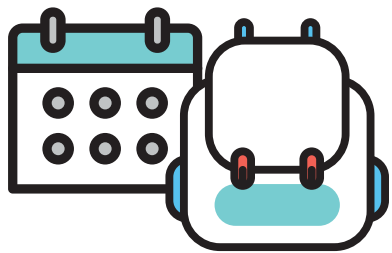

1회 → 2회

웰빙 관광  
프로그램 신설

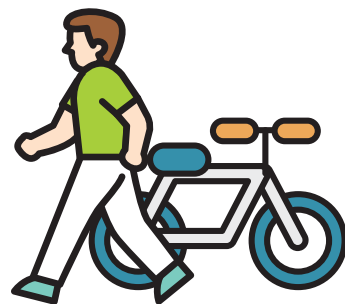

걷기·자전거 여행 코스  
개발 및 안내체계 완비

디지털  
관광주민증 확대

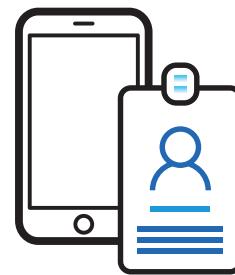

15개 지역 → 평창, 옥천  
등 최대 40개 지역

구석구석 문화배달 사업  
신규 시행



지역수요 맞춤형  
프로그램 제공 등