

제1전시장 사용자 가이드북



bexco

목차

- 전시장 제원 ······ p3~p17
- 비상 대피 안내 ······ p19
- 주최자 사무실 ······ p20~p21
- 광고물 안내 ······ p22~p26
- 서비스 시설 ······ p27~p28
- 전시장 내부 사진 ······ p29~p40
- 행사장 사용신고 ······ p41~p43

규격 · 면적

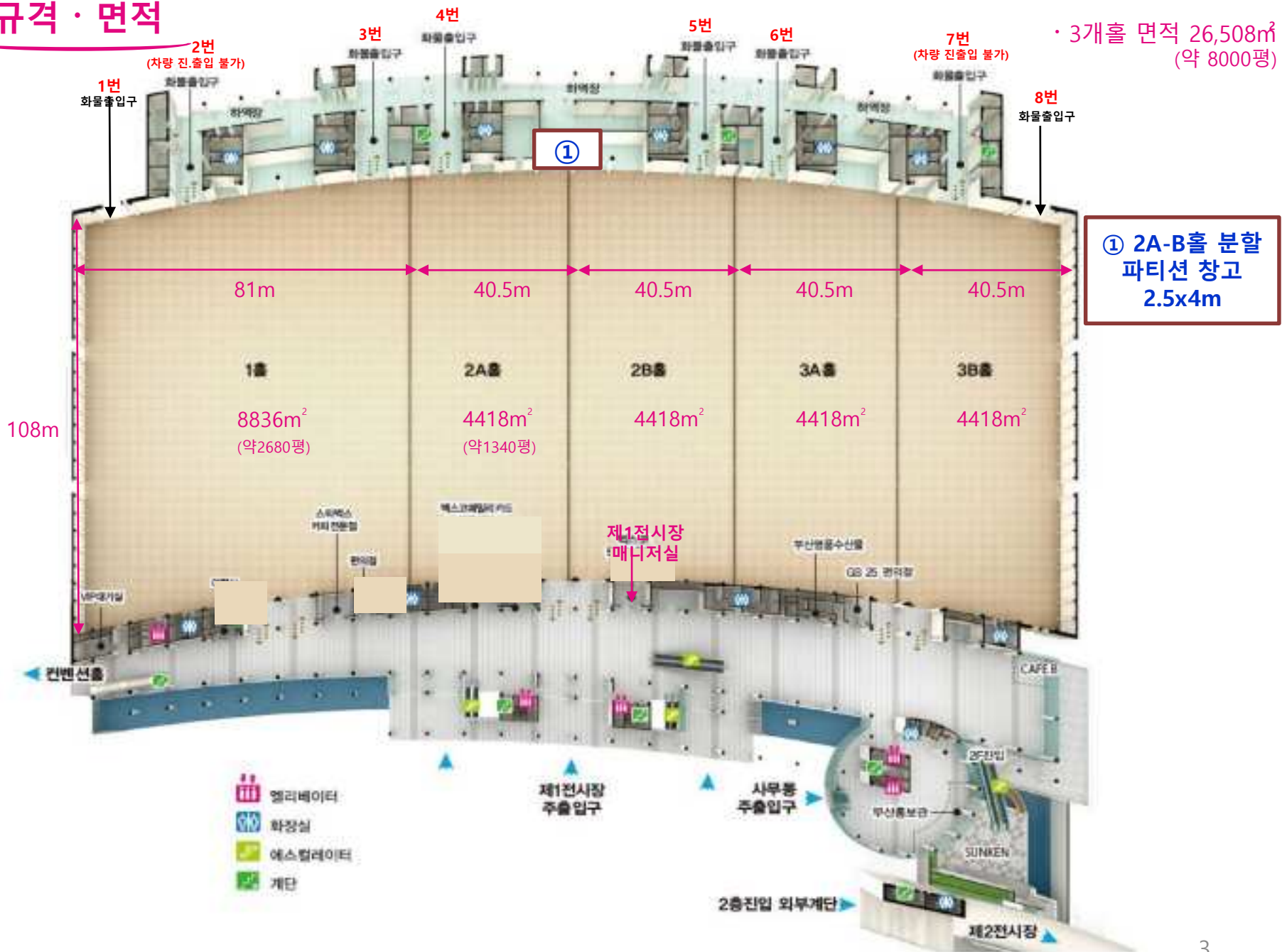

천정고 · 바닥 하중

1홀 천정고 12.5m~22.5m · 바닥 하중 5t/1m²

2A홀 천정고 12.5m~22.5m · 바닥 하중 5t/1m²

2B홀 천정고 12.5m~22.5m · 바닥 하중 5t/1m²

3A홀 천정고 12.5m~22.5m · 바닥 하중 5t/1m²

3B홀 천정고 12.5m~22.5m · 바닥 하중 5t/1m² (공동구 제외 바닥 하중)



공동구 위치 · 하중

공동구 측, 노란색 실선 내 좁은 구역은 바닥하중 1.5t

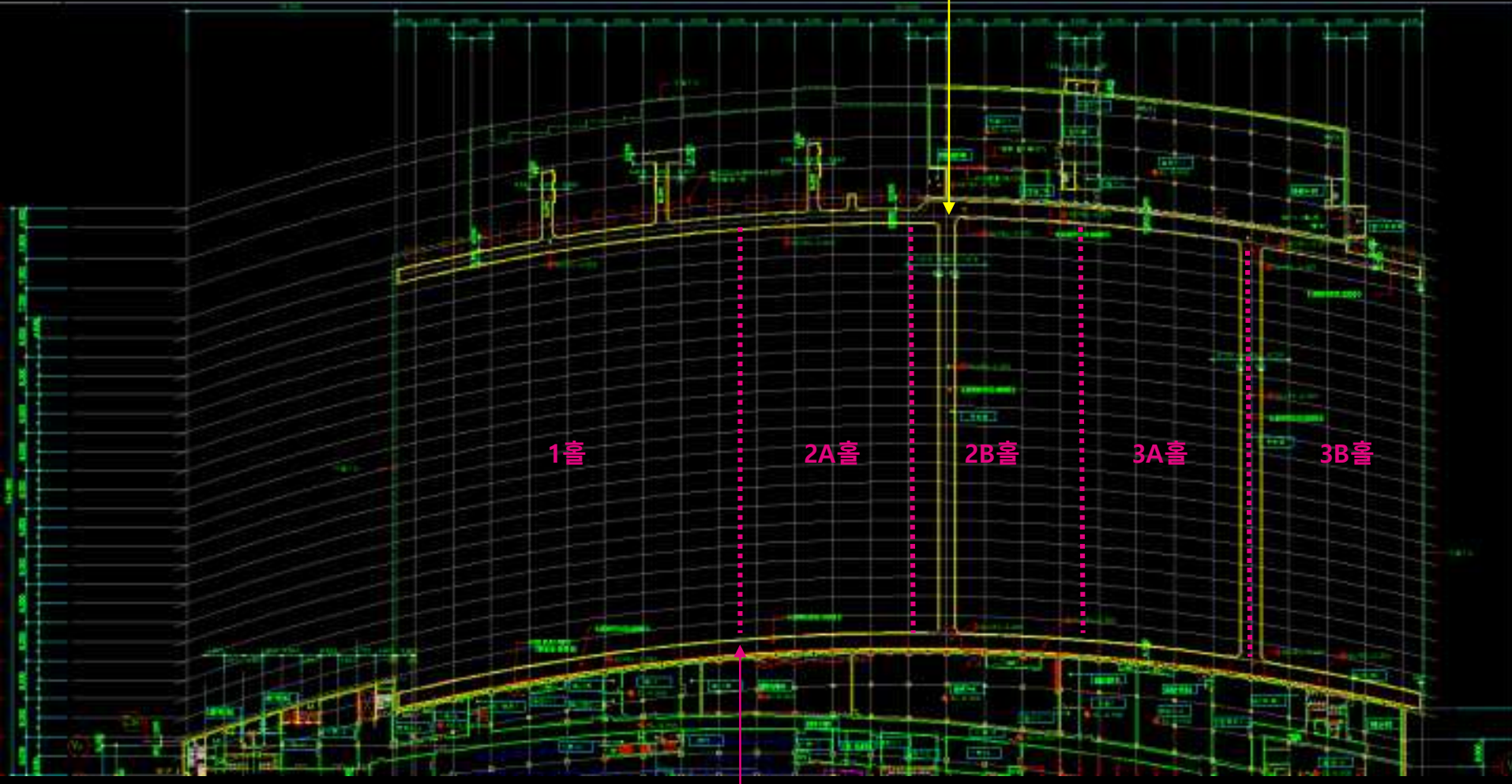

파티션 설치 라인

하우스 조도

250~270 LUX
(1개 홀 당)

메탈 250w 152개소
메탈 400w 64개소
할로겐 300w 192개소
할로겐 300w 24개소



하우스 조명 제어 구역

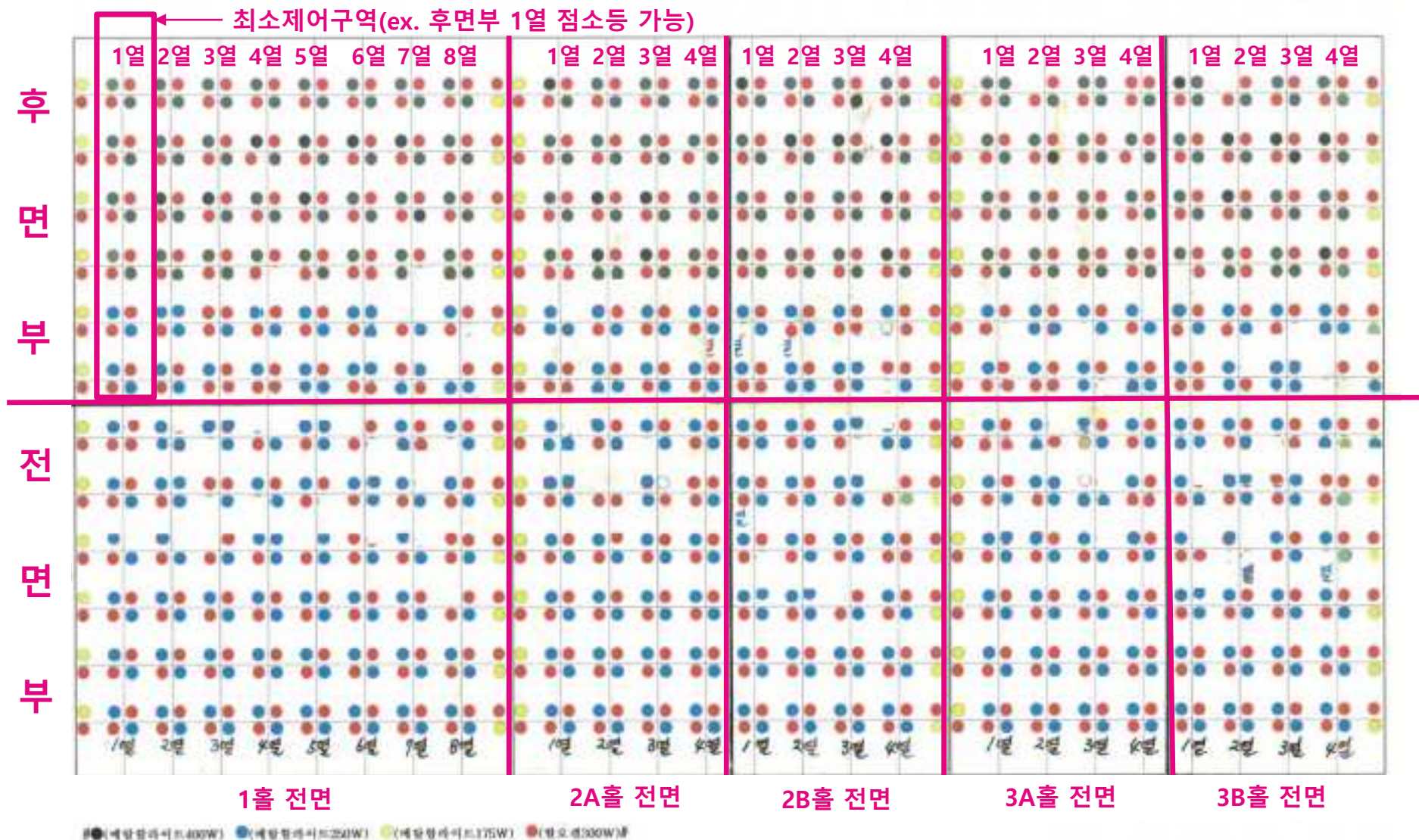

송풍구(냉,난방) 제어 구역

후
면
부
전
면
부



트렌치 도면 (붉은색 겹줄 = 1개 트렌치 구역)

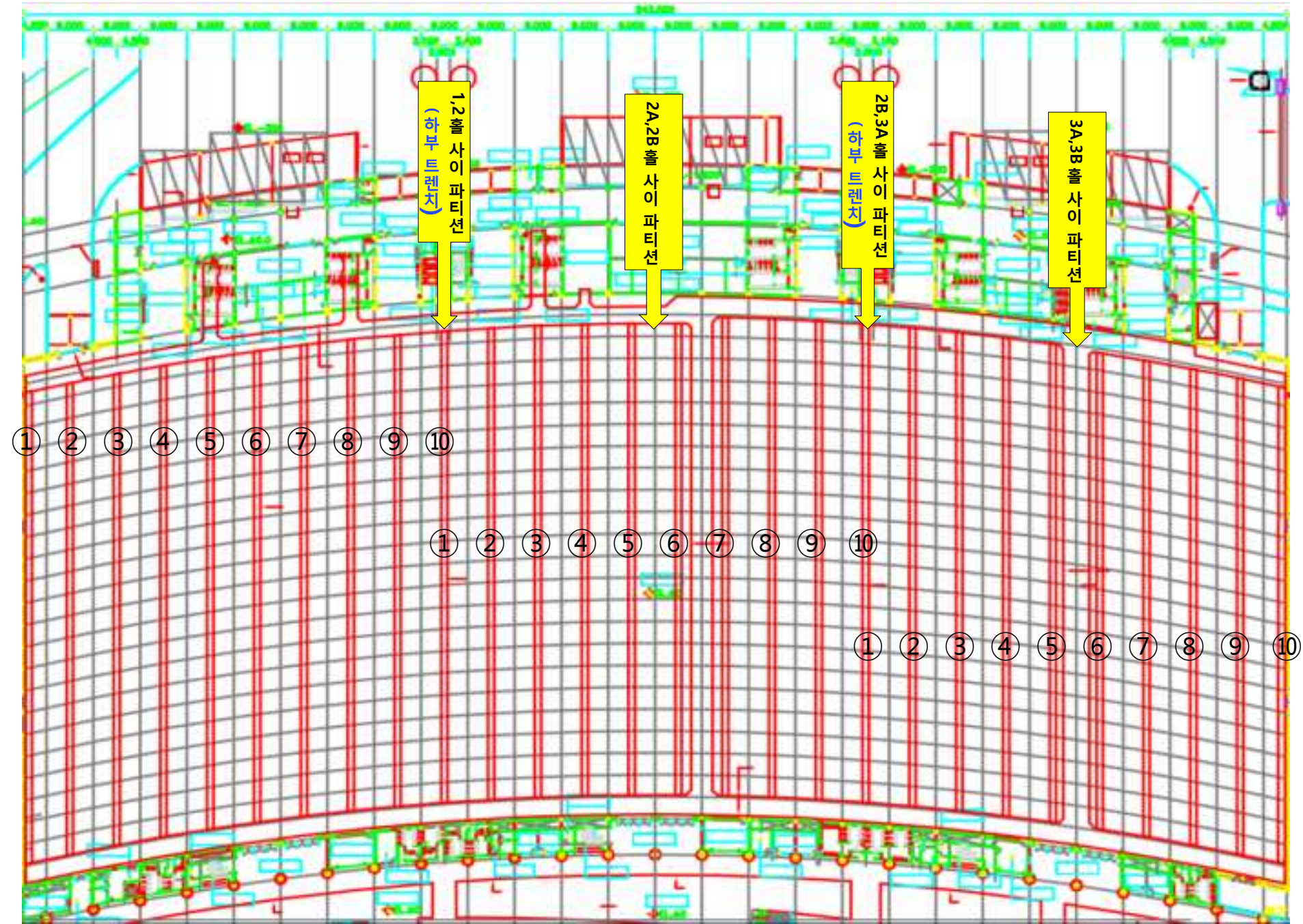

분전함 · 통신함

구분	1홀 · 합계 약1200kw/h		2(A,B)홀 · 합계 약1200kw/h		3(A,B)홀 · 합계 약1200kw/h	
전기	3Ø 4W 380V 100A 약60kw/h	99 개소	3Ø 4W 380V 100A 약60kw/h	110 개소	3Ø 4W 380V 100A 약60kw/h	99 개소
	3Ø 4W 380V 125A 약75kw/h		3Ø 4W 380V 125A 약75kw/h		3Ø 4W 380V 125A 약75kw/h	
대용량 전기	3Ø 4W 380V 600A 약300kw/h (2개소)		3Ø 4W 380V 600A 약300kw/h (2개소)		3Ø 4W 380V 600A 약300kw/h (2개소)	



분전함간격 (전후, 좌우) 9m

1홀 9m간격 99 개소
2(A,B)홀 9m간격 110개소
3(A,B)홀 9m간격 99개소

트렌치 덮개 1개 규격
86cm*45cm

분전함 배치도

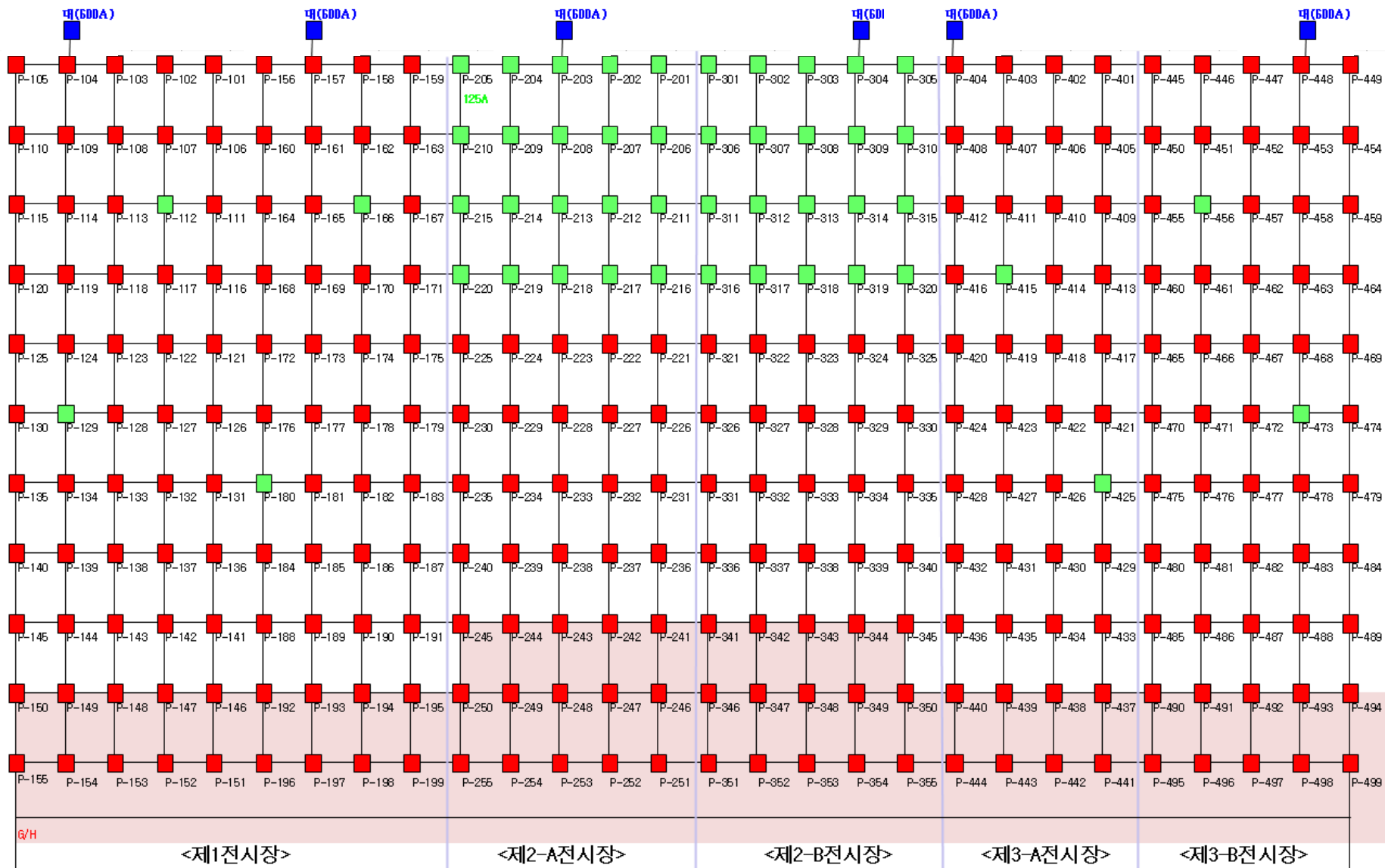

<1존 분전함 99개소, 대용량 분전함 2개소>

<2A존 분전함 55개소, 대용량 분전함 1개소>

<2B존 분전함 55개소, 대용량 분전함 1개소>

<3A존 분전함 44개소, 대용량 분전함 1개소>

<3B존 분전함 55개소, 대용량 분전함 1개소>

● 분전함 308개소, + 대용량 분전함 6개소 [총 314개소] ■ 용량 60KW ■ 용량 75KW ■ 용량 300KW

압축공기 · 급수 · 배수

구분	1홀 110 개소	2(A,B)홀 99개소	3(A,B)홀 99개소
압축공기	구경 20mm 압력 8kg/cm ²	구경 20mm 압력 8kg/cm ²	구경 20mm 압력 8kg/cm ²
급수	구경 20mm 압력 4.5kg/cm ²	구경 20mm 압력 4.5kg/cm ²	구경 20mm 압력 4.5kg/cm ²
배수	구경 80mm	구경 80mm	구경 80mm



화물차량 출입구

구분	1홀	2A홀	2B홀	3A홀	3B홀
사이즈	폭4.2m 높이5.5m	폭4.2m 높이5.5m	폭 5.2m 높이 5.8m	폭4.2m 높이5.5m	폭4.2m 높이5.5m
수량	2개소	1개소	1개소	1개소	1개소

* 철도전 참고
* 1홀 1번 출입구
- 폭 4.2m , 높이 6.2m

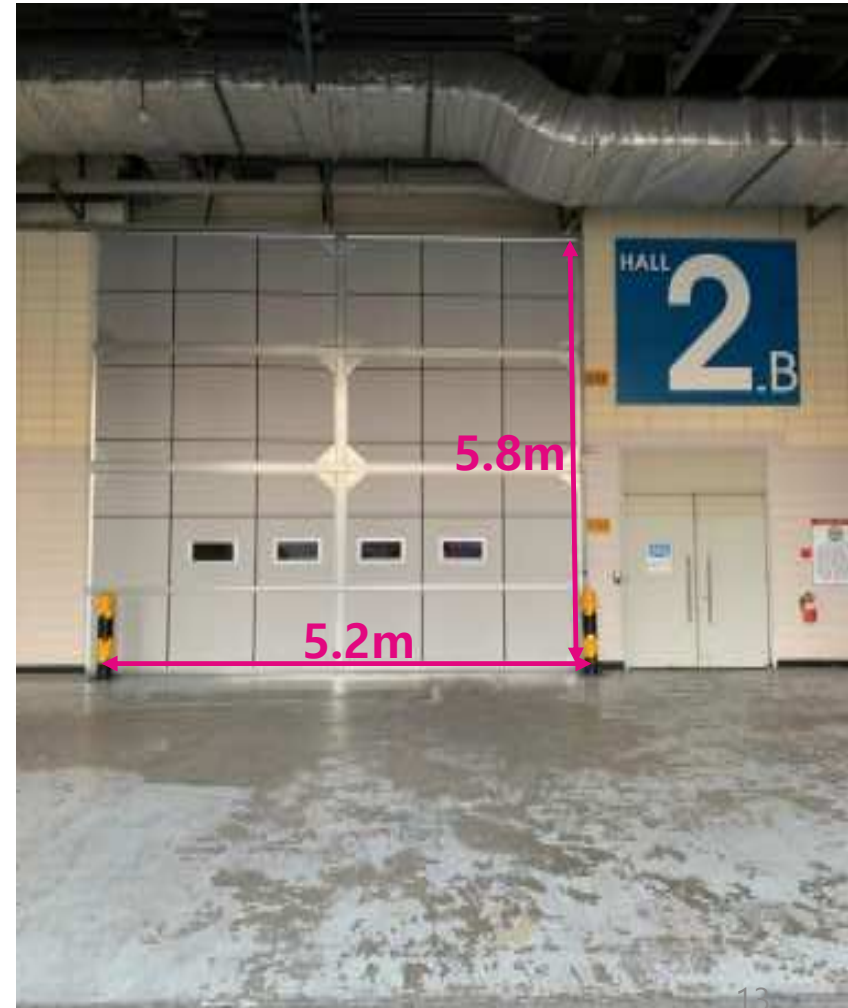

MT 포인트 평면도

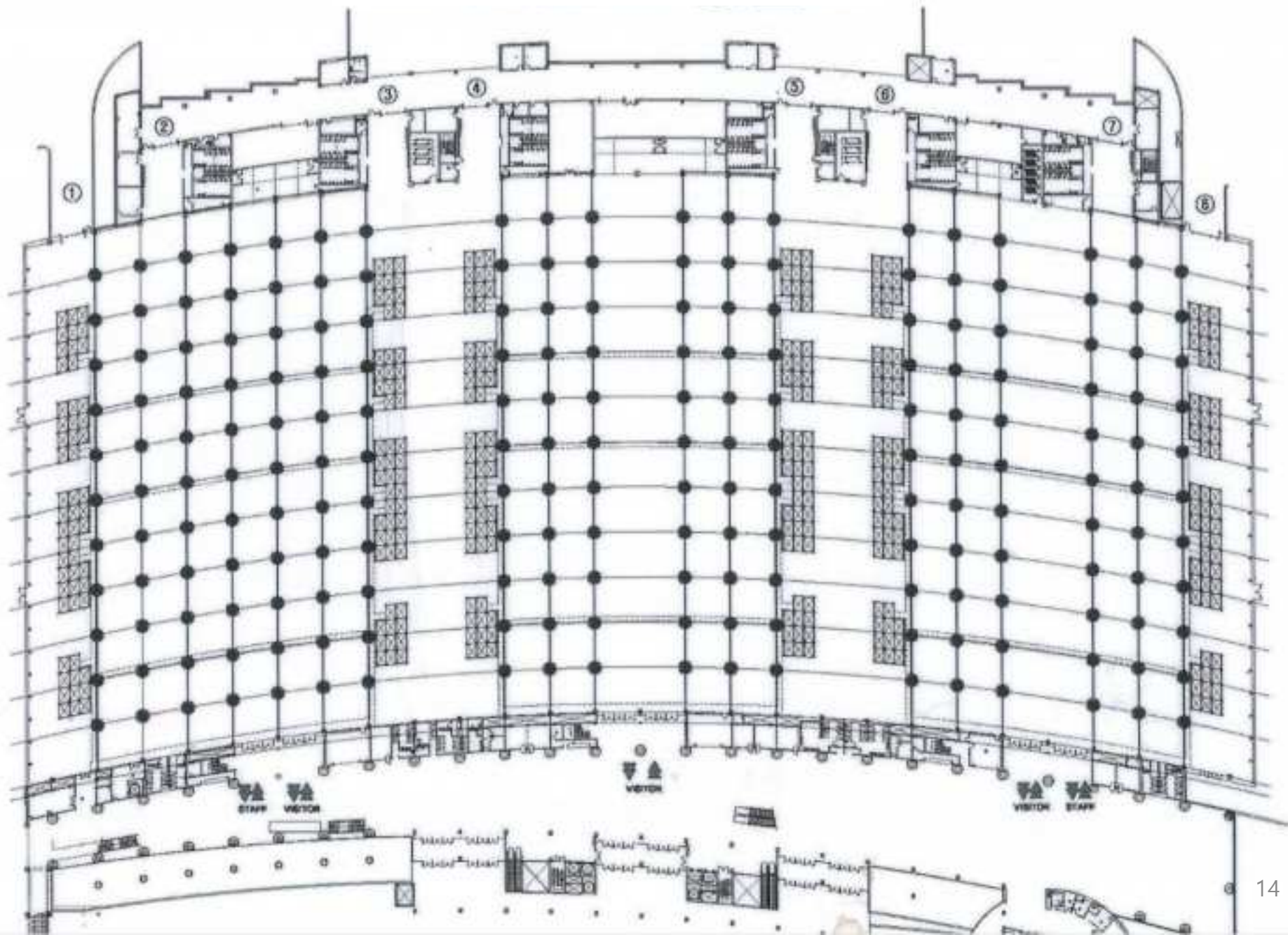

캐트워크(붉은선 (좌우 거리 54m, 앞뒤 거리 18, 54, 72m, 화살표 참고))

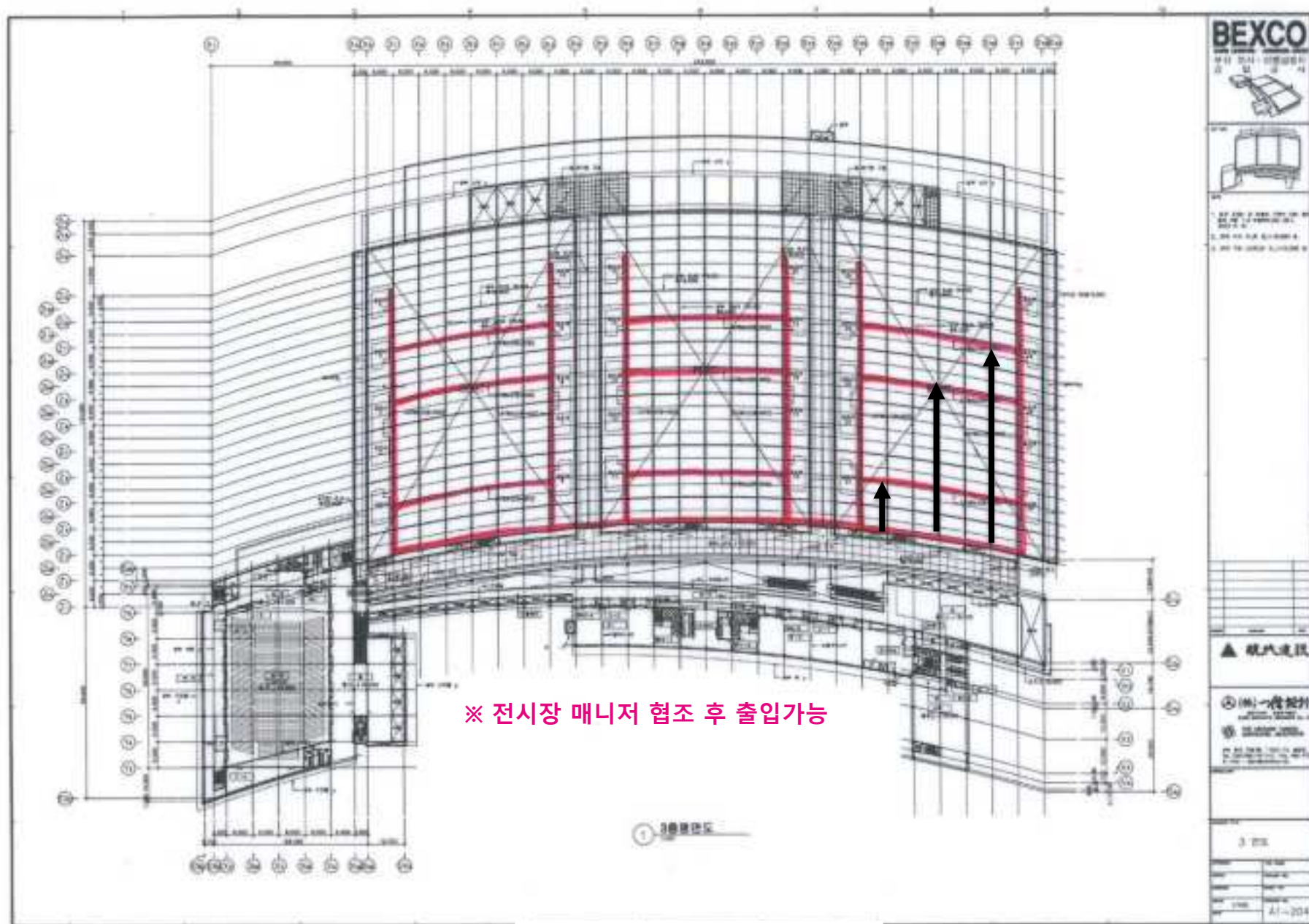

소화전 위치



옥외전시장 / 야외행사장 구역별 면적

※ 옥외전시장 바닥 하중 $1.2\text{t}/1\text{m}^2$

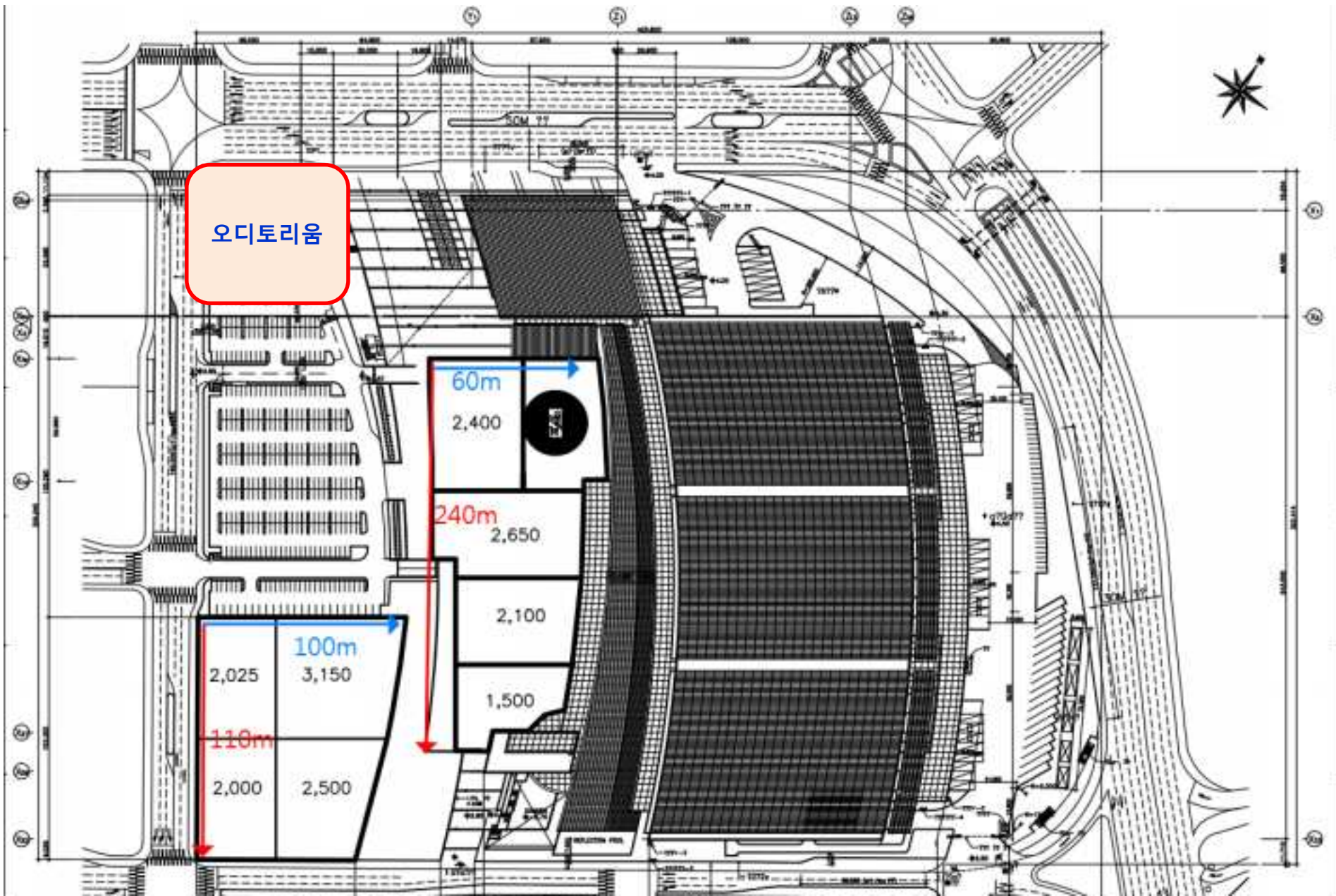

옥외전시장 전경



야외행사장 전경



옥외전시장 바닥 하중 구분(적색 좌측 5t, 우측 1.2t)

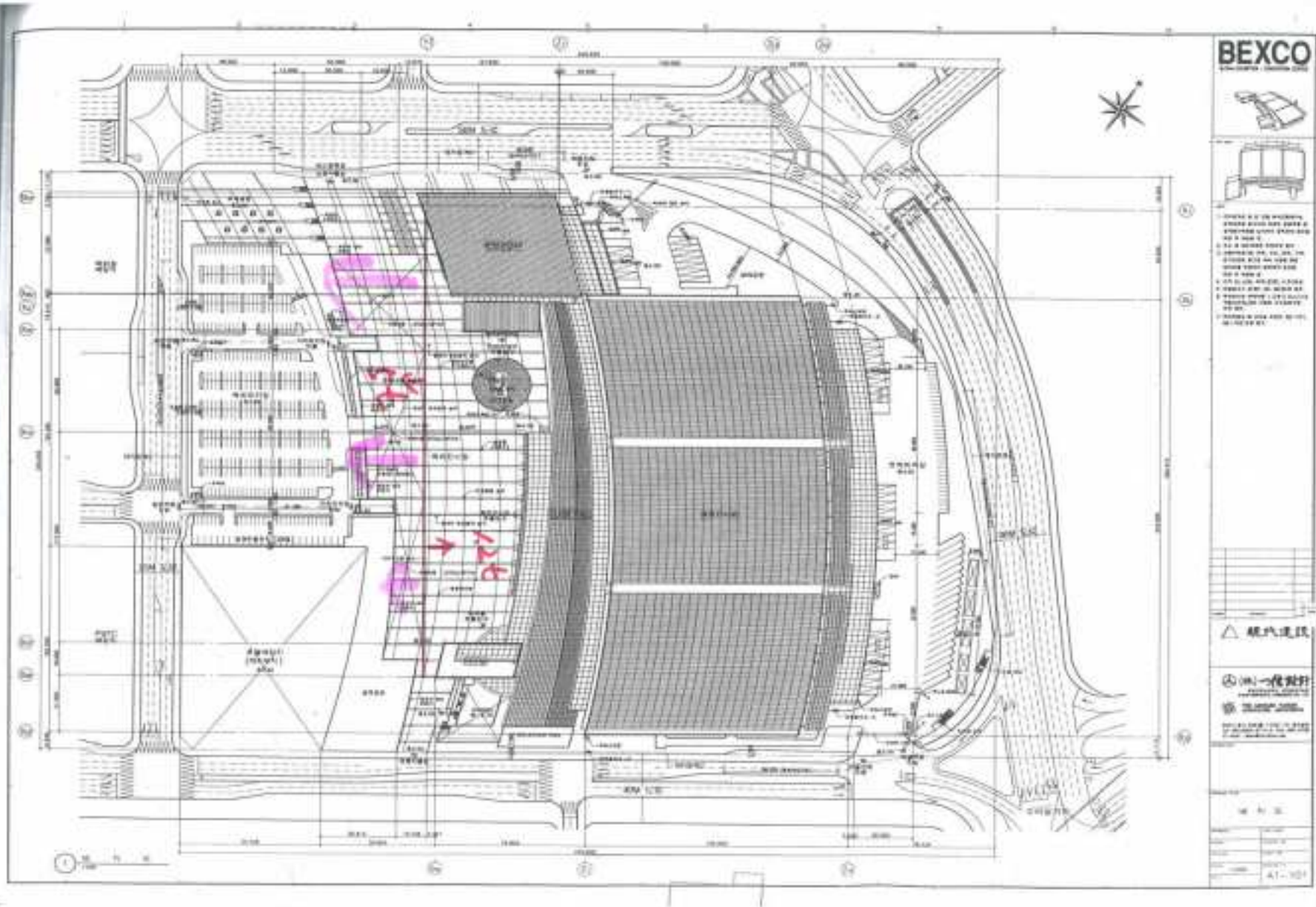

서비스 공간(수장고(창고))

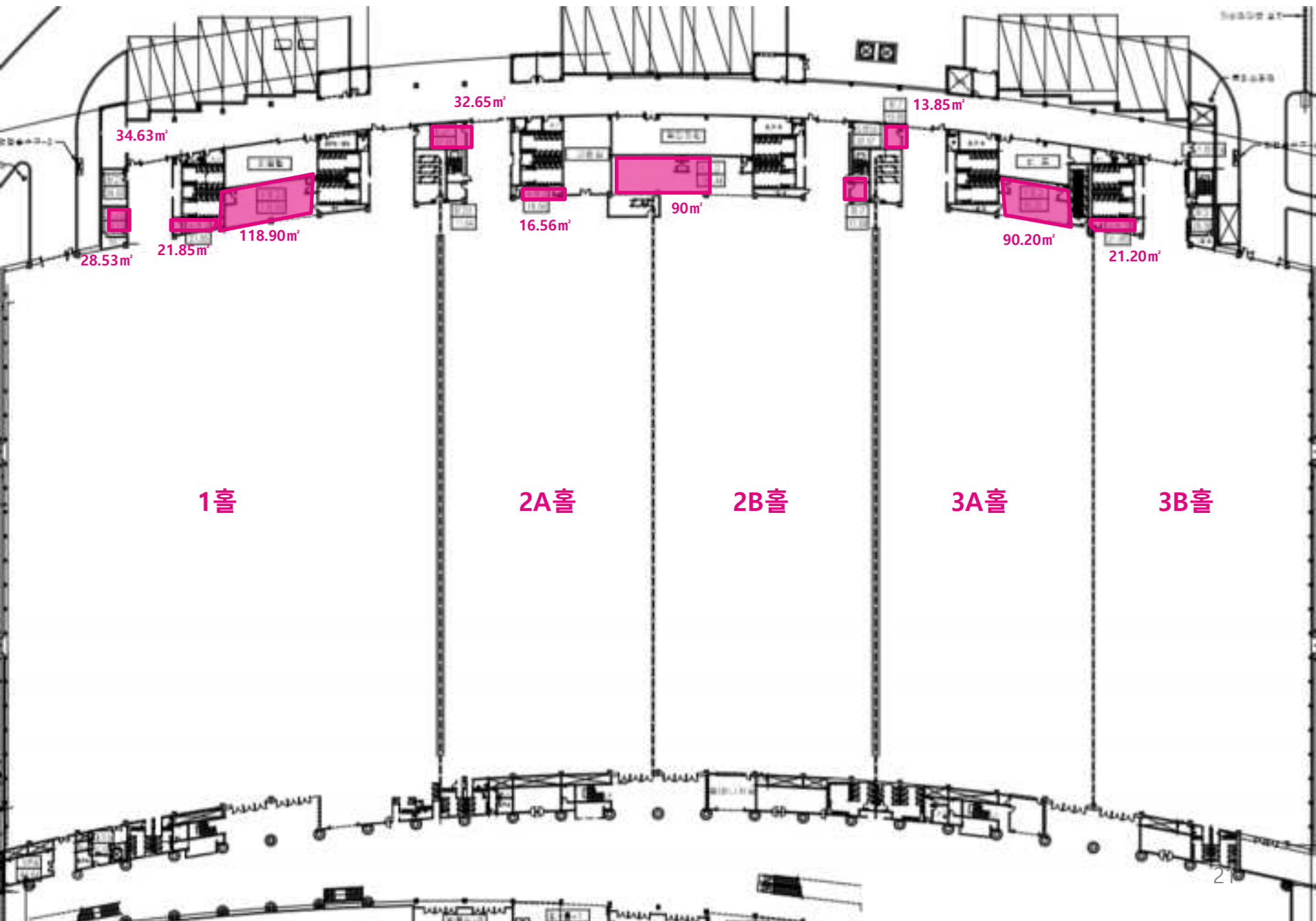

제1전시장
Exhibition Center 1

비상 대피 안내도 1F EMERGENCY EXIT MAP

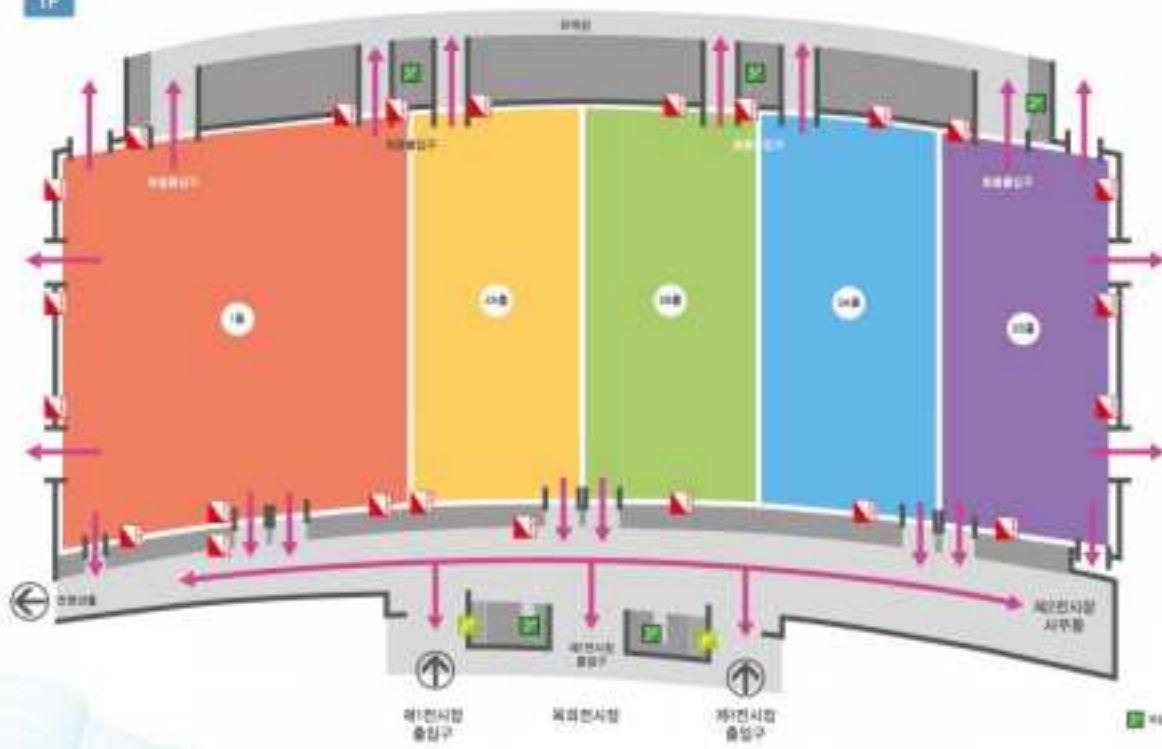

BEXCO

본 지도는 비상 상황 발생 시에는 **본 지도를 따라** **제1전시장 출입구**로 대피하십시오.
Proceed in direction of Red Arrow to Emergency Exit and Stairway.

BLAUBOX EXHIBITION & CONVENTION CENTER

주최자사무실 위치 (2층)

1홀 주최자사무실 254A

2A홀 주최자사무실 258A

2B홀 주최자사무실 258B

3A홀 주최자사무실 262A

3B홀 주최자사무실 264



주최자사무실 내부

※ 집기.비품은 사진과 다를 수 있습니다

48m²형

254-A

258-A

262-A



58m²형

258-B



63m²형

264



옥외 전면 현수막

대형현수막 2번(1홀), 5번(2A홀), 6번(2B홀), 9번(3A홀), 10번(3B홀) 이용

캐노피현수막 1,2번(1홀), 5번(2A홀), 6번(2B홀), 9번(3A홀), 10번(3B홀) 이용

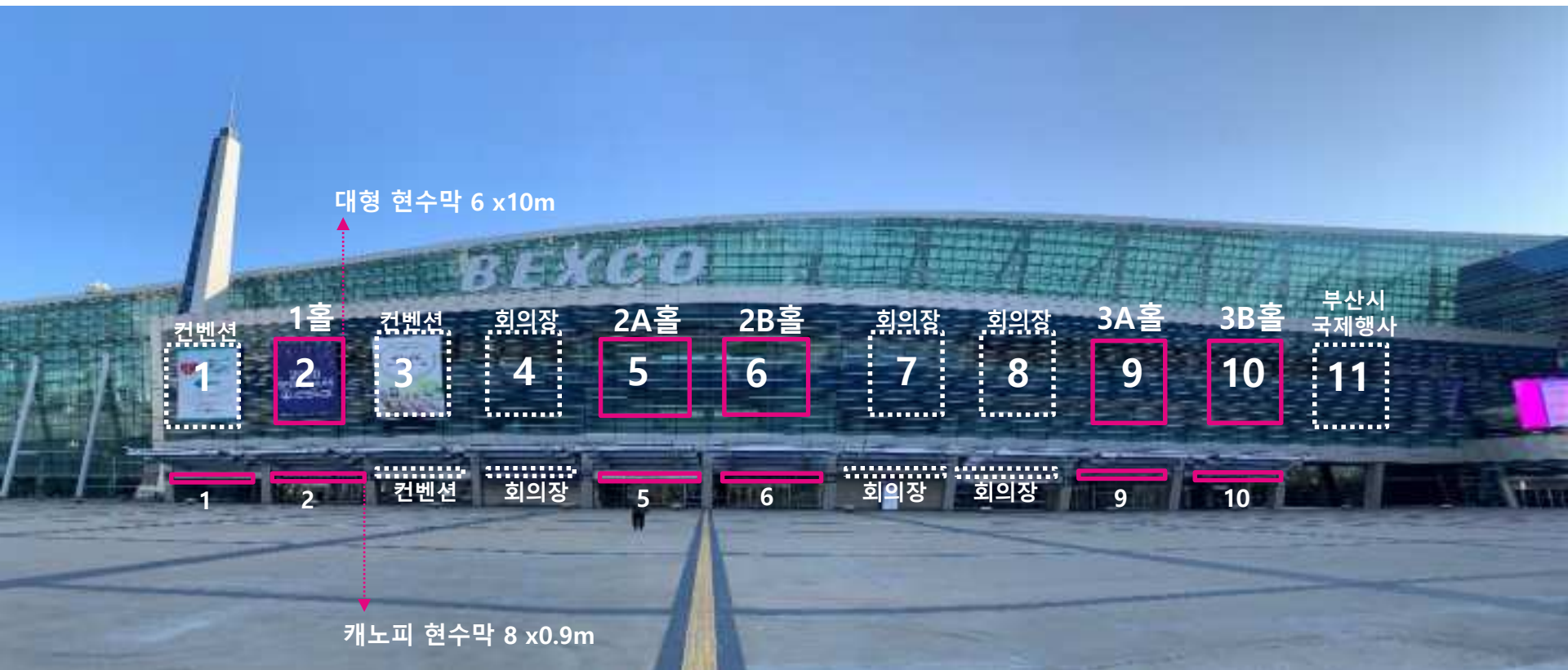

광장 홍보 매체

사무동 전광판 8.6m X 6.6m(광장에서 바라본 3B 입구 우측)

동영상 해상도 1920 X 1080pix · 파일형식 mp4 · 비트레이트 6Mbps

이미지 해상도 최소1056 X 816pix · 최대 1920 X 1080pix · 파일형식 JPG 혹은 PNC



후면(하역장) 현수막

1홀 1개소 15x3m
2(A+B)홀 2개소 15x3m
3(A+B)홀 2개소 15x3m



옥내 홍보 매체

※ 로비 캐워크 배너 사이즈 1.25x8m(조명당 1조)

난간 배너 사이즈 7x2.5m (1홀, 3A홀, 3B 홀 가능)



빵빠레 배너 1.2 x 4.7m (홀 당 6개)



출입구 현수막 사이즈 9x0.5m(1홀만 18x0.5m) 네오디움 자석사용



옥내 홍보 매체

전시장 입구 아치 9 x 3.5m (1홀 18 x 3.5m)
옥외캐노피 하부 아치 9 x 4.5m (1홀 18 x 4.5m)



입구 광고판 사용문의처 ☎ 051-740-7601



서비스 시설

VIP실 (12석)

이용 문의 051-740-7451~2



주차요금 사전 무인정산기

본관 1층 2B홀 앞 1대, 지하 1층 편의점 앞 1대

주차관련 문의 051-740-7336



서비스 시설

수유실(3B홀 로비 맞은편)



의무실(3B홀 출입문 옆)

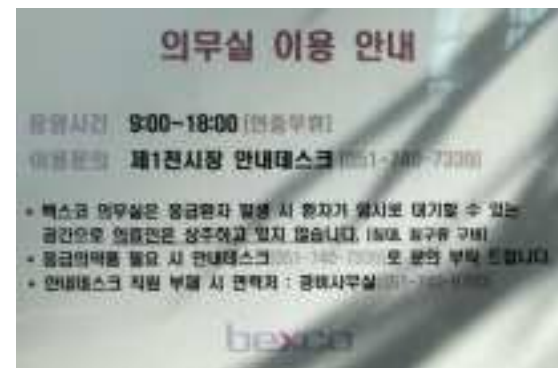



1홀 내부 전면뷰



1홀 내부 후면부





2A홀 내부 전면뷰



2A홀 내부 후면부



2B홀 내부 전면뷰



2B홀 내부 후면뷰



3A홀 내부 전면뷰



3A홀 내부 후면뷰



3B홀 내부 전면뷰



3B홀 내부 후면뷰



3B홀 내부 측면뷰

- 모바일로 행사장사용신고 안내문자 및 비밀번호를 전송 받으신 후 <http://ok.bexco.co.kr> 에서 등록(id는 전시장 사용신청서 상의 사업자번호)
- 주최자 무료주차등록은 공지사항의 1번 글에 있는 양식을 작성하시고 임차인 신청 작성 시 파일로 첨부하시기 바랍니다

 LOGOUT

행사리스트 공지사항

2017년 행사종 행사명

No.	행사명	담당자	사용자(임차인)	준비기간	행사기간	철거기간	행사장소	신청 및 신고
1	테스트 광회	석광희	(주)벅스코	09-12 ~ 09-12	09-13 ~ 09-13	09-14 ~ 09-14	4F	<input type="button" value="임차인 신청"/>

○ 행사장 사용신고 및 기술지원신청서

• 행사 정보

행사명	테스트 정승			장소	SE
주최자	(주)엑스포	담당자	홍정희	연락처	010-3550-9408
준비기간	2017-09-07 ~ 2017-09-08	행사기간	2017-09-09 ~ 2017-09-16	철거기간	2017-09-17 ~ 2017-09-17

• 신청서 작성

지정등록업체	<div>추가</div>				
	등록분야	업체명			삭제
	지정된 등록 업체가 없습니다.				
포럼부스	<div>추가</div>				
	바닥면적	수량	타입		삭제
	<input type="text"/> m X <input type="text"/> m				-
특별부스 (기타구조물) ※ 10개 이상인 경우 별도 첨부가능	<div>추가</div>				
	바닥면적	부스번호	참가업체명	타입	삭제
	<input type="text"/> m X <input type="text"/> m				-
전력공급	전시품 조명용	<div>단상 220V 60Hz</div> <input type="text"/> Kw			
	전시품 작품용	<div>단상 220V 60Hz</div> <input type="text"/> Kw			
		<div>삼상 220V 60Hz</div> <input type="text"/> Kw			
		<div>삼상 380V 60Hz</div> <input type="text"/> Kw			
	24시간 전원	<div>단상 220V 60Hz</div> <input type="text"/> Kw			
		<div>삼상 220V 60Hz</div> <input type="text"/> Kw			
		<div>삼상 380V 60Hz</div> <input type="text"/> Kw			
전력공급 합계	0 Kw				
급/배수	<input type="text"/> 개소				

감사합니다

고객의 **꿈**을 실현하는 글로벌 MICE 플랫폼 **bexco**

제2전시장 사용자 가이드북



bexco

승강설비 위치 안내



제2전시장 1층

1층 전시장 조도

무전극 램프 점등: 284~305LUX
 메탈 램프 점등: 659~720LUX
 무전극, 메탈 램프 점등: 944~1030LUX

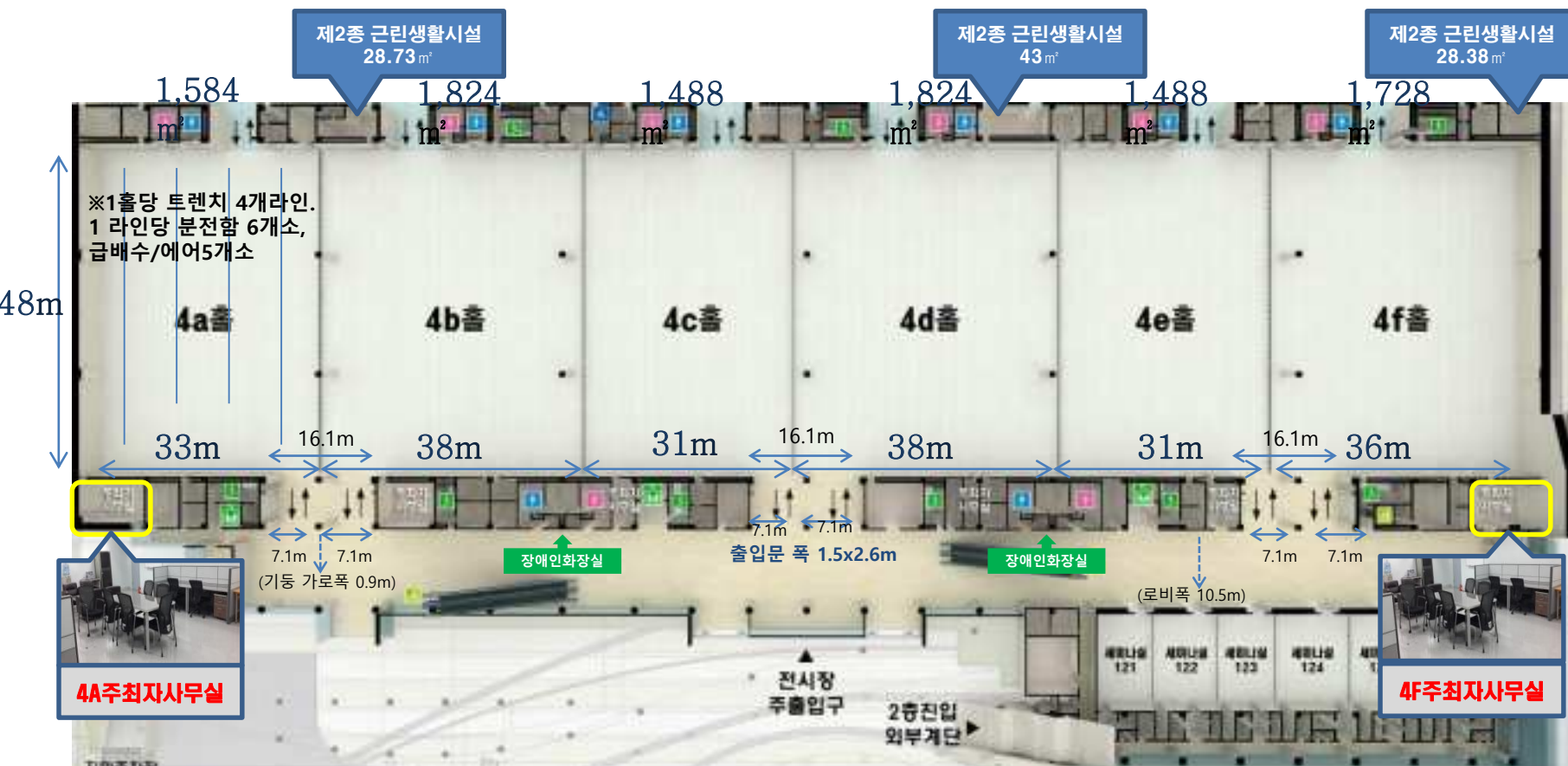

1층 전시장 분전함 144개소
 급배수, 에어 120개소
 1개홀 트렌치 4라인
 트렌치 1라인당 전기분전함 6개소
 급배수, 에어 5개소

합계 : 9,936m²

제2전시장 2층

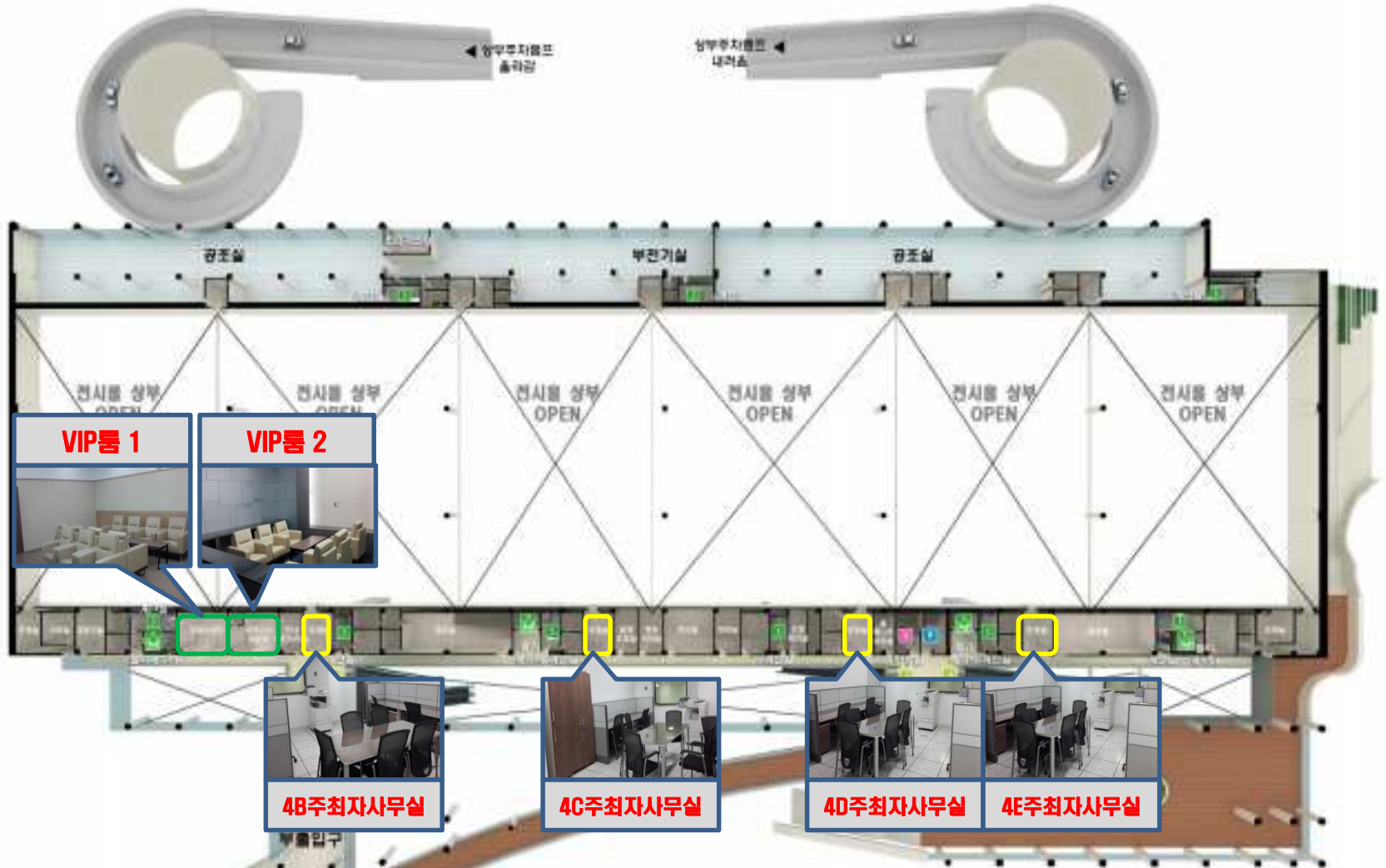

□ 주최자 사무실 4B~E홀 4개소

□ VIP룸 1,2

제2전시장 3층

3층 전시장 조도

무전극 램프 점등: 385~415LUX
 메탈 램프 점등: 1060~1300LUX
 무전극, 메탈 램프 점등: 1263~1311LUX



3층 전시장 분전함 120개소
 급배수, 에어 100개소
 트랜치 1라인당 전기분전함 6개소
 급배수, 에어 5개소

합계 : 9,936m²

1층 4홀 주최자 사무실



1층에는 4홀 주최자사무실 2개소
(4A홀, 4F홀)

※ 집기.비품은 사진과 다를 수 있습니다

4A홀 주최자 사무실 (가로 9.4m x 세로 5.8m = 54.5m²)

4F홀 주최자 사무실 (가로 9.9m x 세로 6.3m = 62.4m²)

사무실내 비품 목록

- 책상 4EA
- 책상의자 4EA
- 이동서랍 4EA
- 회의용 탁자 1EA
- 회의용의자 6EA
- 캐비닛 1EA
- 옷장 1EA
- 파티션 1SET
- 프린터책상 1EA
- 복사기 1EA
- 팩스 1EA
- 냉장고 1EA
- 소파테이블 1EA
- 소파 4EA
- 분리 수거형 휴지통 1EA



2층 4홀 주최자 사무실



2층에는 4홀 주최자사무실 4개소
(4B,C,D,E홀)

※ 집기.비품은 사진과 다를 수 있습니다

4B~4E홀 주최자 사무실 (가로 4.6m x 세로 6.3m = 29m²)

사무실내 비품 목록

- 책상 4EA
- 책상의자 4EA
- 이동서랍 4EA
- 회의용 탁자 1EA
- 회의용의자 6EA
- 캐비닛 1EA
- 옷장 1EA
- 파티션 1SET
- 복사기 1EA
- 팩스 1EA
- 냉장고 1EA
- 분리 수거형 휴지통 1EA

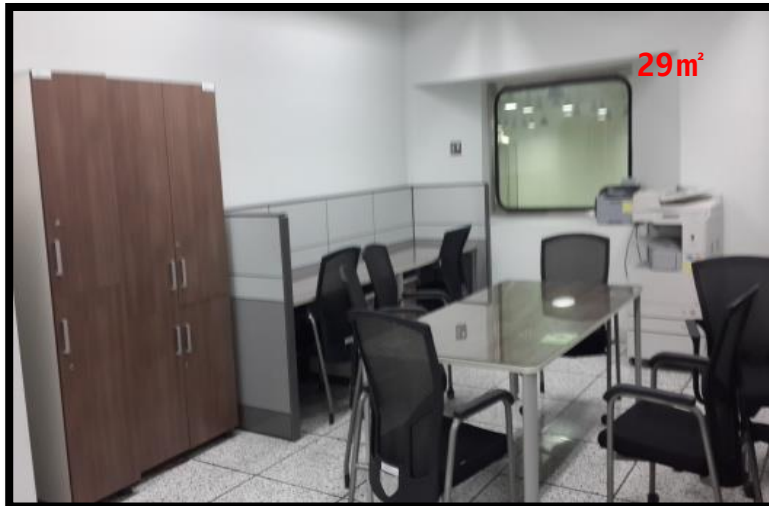

3층 5홀 주최자 사무실

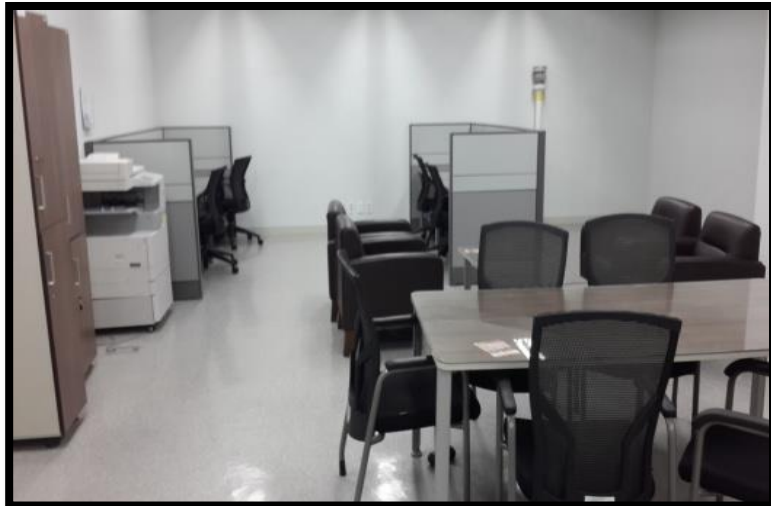
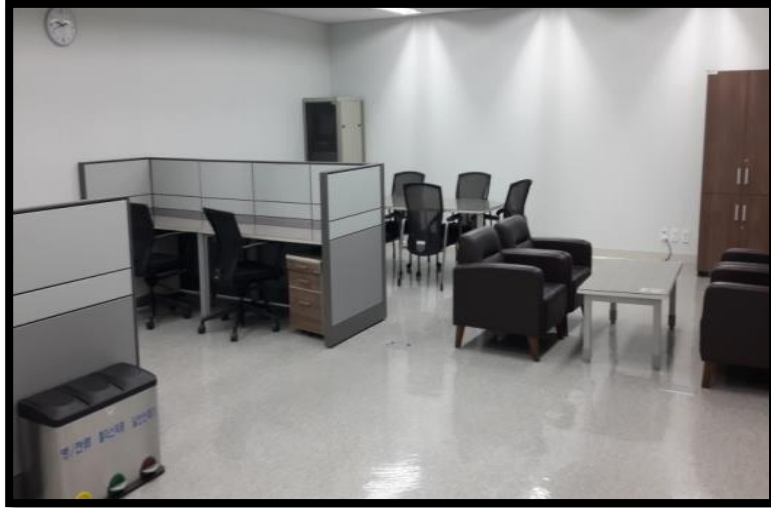

3층에는 5홀 주최자사무실 5개소 (5A~5E홀)

※ 집기.비품은 사진과 다를 수 있습니다

5홀 주최자 사무실

사무실내 비품 목록

- 책상 4EA
- 책상의자 4EA
- 이동서랍 4EA
- 회의용 탁자 1EA
- 회의용의자 6EA
- 캐비닛 1EA
- 옷장 1EA
- 파티션 1SET
- 프린터책상 1EA
- 복사기 1EA
- 팩스 1EA
- 냉장고 1EA
- 소파테이블 1EA
- 소파 4EA
- 분리 수거형 휴지통 1EA

5A홀 주최자 사무실 (가로 9.3m x 세로 6.4m = 59.5㎡)

5B홀 주최자 사무실 (가로 9.1m x 세로 6.4m = 58.2㎡)

5C홀 주최자 사무실 (가로 7.9m x 세로 6.4m = 50.6㎡)

5D홀 주최자 사무실 (가로 7.9m x 세로 6.4m = 50.6㎡)

5E홀 주최자 사무실 (가로 9.9m x 세로 6.4m = 63.4㎡)

서비스 시설



수유실(로비 1층)

아기침대 및 기저귀 교환대, 전자 렌지 등 비치



의무실 (로비 1층)

병원 침대 및 소파, 응급상비약 비치

서비스 시설

2층 VIP룸 1 (13석)



2층 VIP룸 2 (11석)



2층 VIP룸

소파 및 소파테이블,
캐비닛,냉장고,옷장 등 비치

VIP룸 1,2 (6.3m x 7.8m = 49.1 m²)
면적은 1번룸과 2번룸 같으나
2번룸엔 음료준비공간이 분리되어 있어
실 면적은 차이남

* 3층 VIP룸은
임대공간이라
서비스공간에서
제외되었음

주차 편의 시설



내차 위치 찾기

지하주차장에 주차 된
차량번호 입력으로 간편 검색

1층 로비 : 5대
지하 1,2층 : 10대

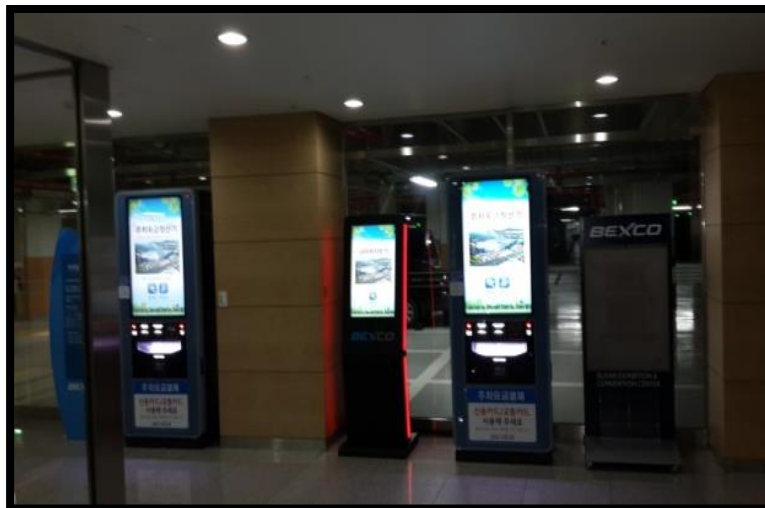

주차요금 정산기

출차 전 요금정산을 할 수 있어 출차 요금 및
정산 대기시간 절약

지하1,2층: 7대

백스코 제2전시장 4홀 MT 포인트 평면도

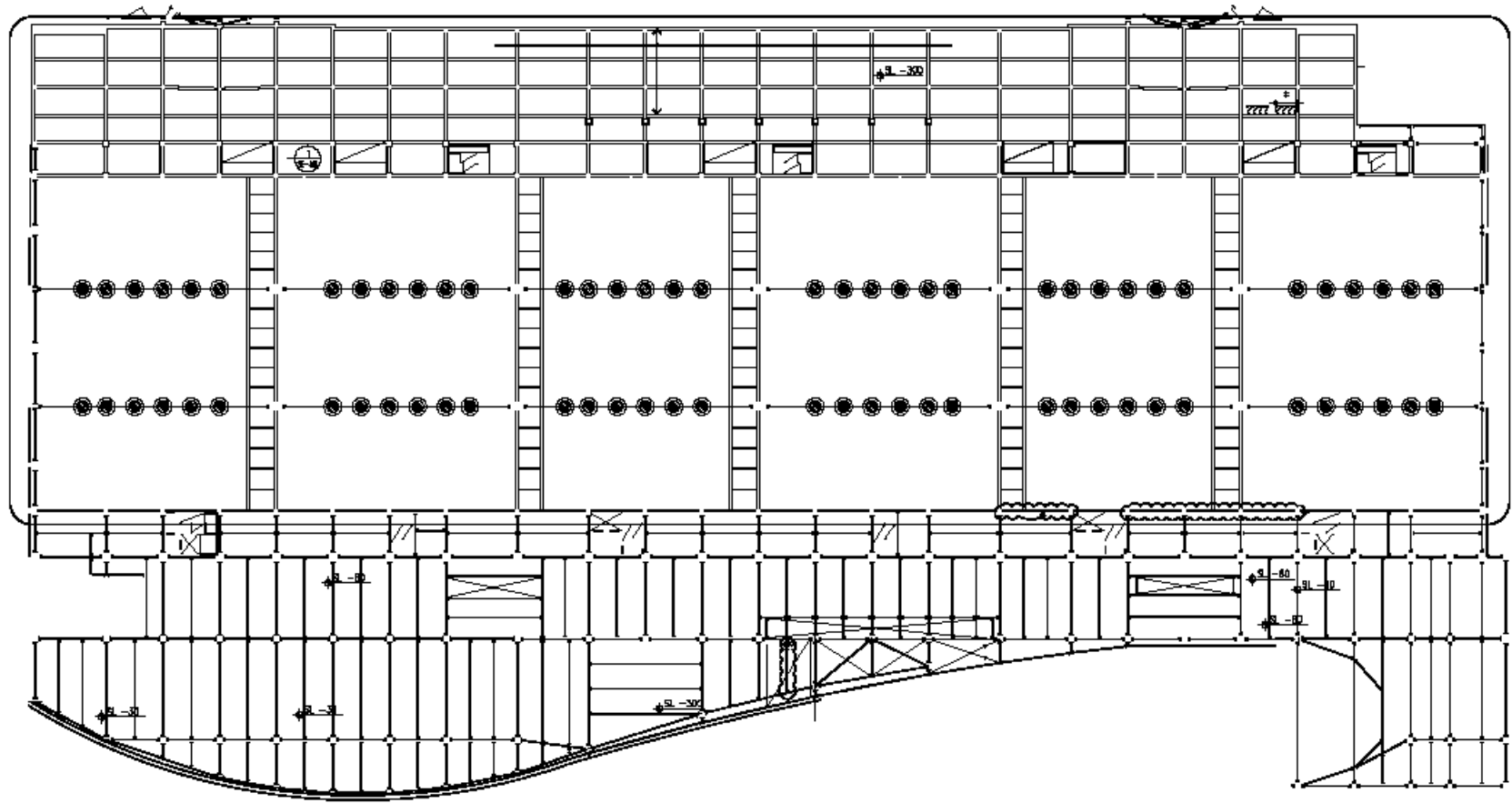

백스코 제2전시장 5홀 MT 포인트 평면도

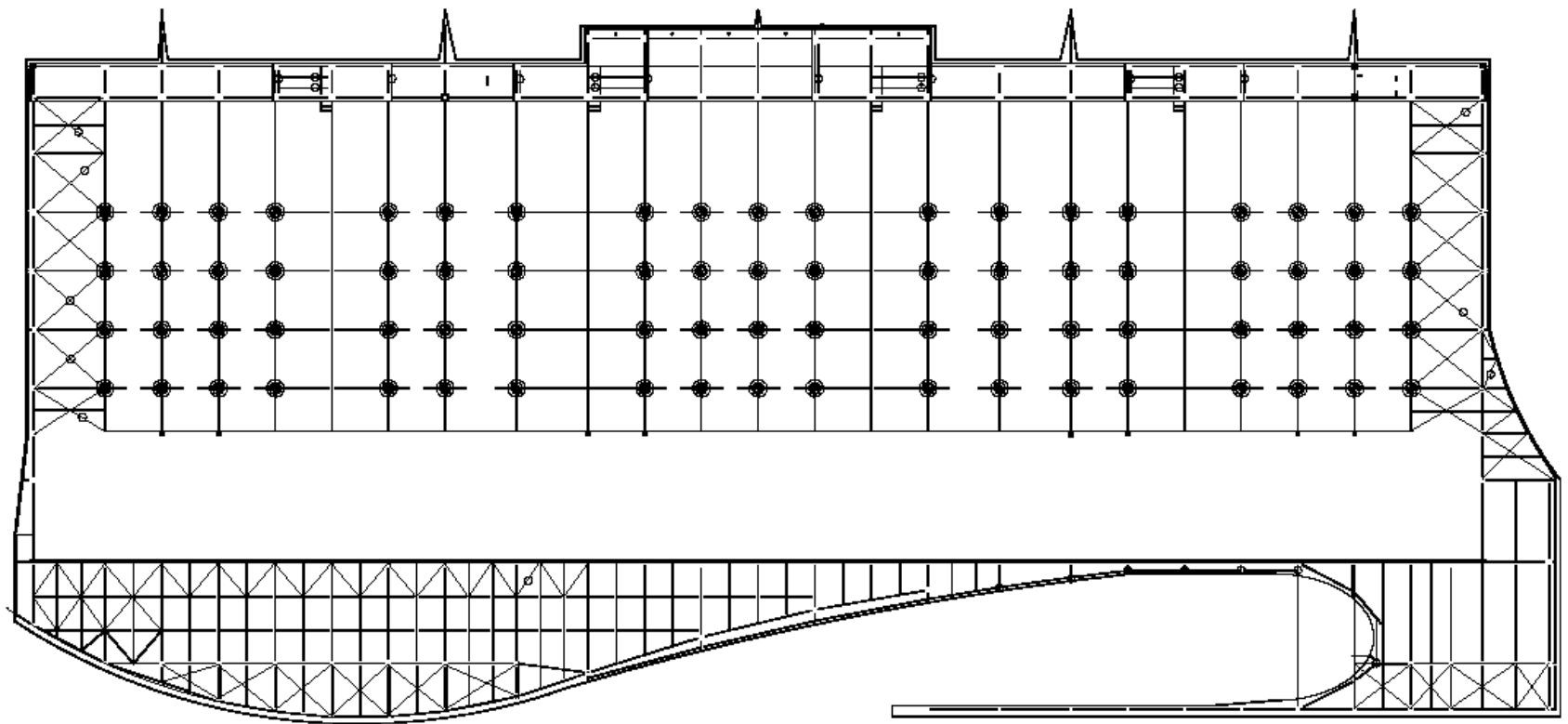

전시장 소방시설 3층

BEXCO

베스코 시설확장 사업

제 1 차

제 2 차

제 3 차

제 4 차

제 5 차

제 6 차

제 7 차

제 8 차

제 9 차

제 10 차

제 11 차

제 12 차

제 13 차

제 14 차

제 15 차

제 16 차

제 17 차

제 18 차

제 19 차

제 20 차

제 21 차

제 22 차

제 23 차

제 24 차

제 25 차

제 26 차

제 27 차

제 28 차

제 29 차

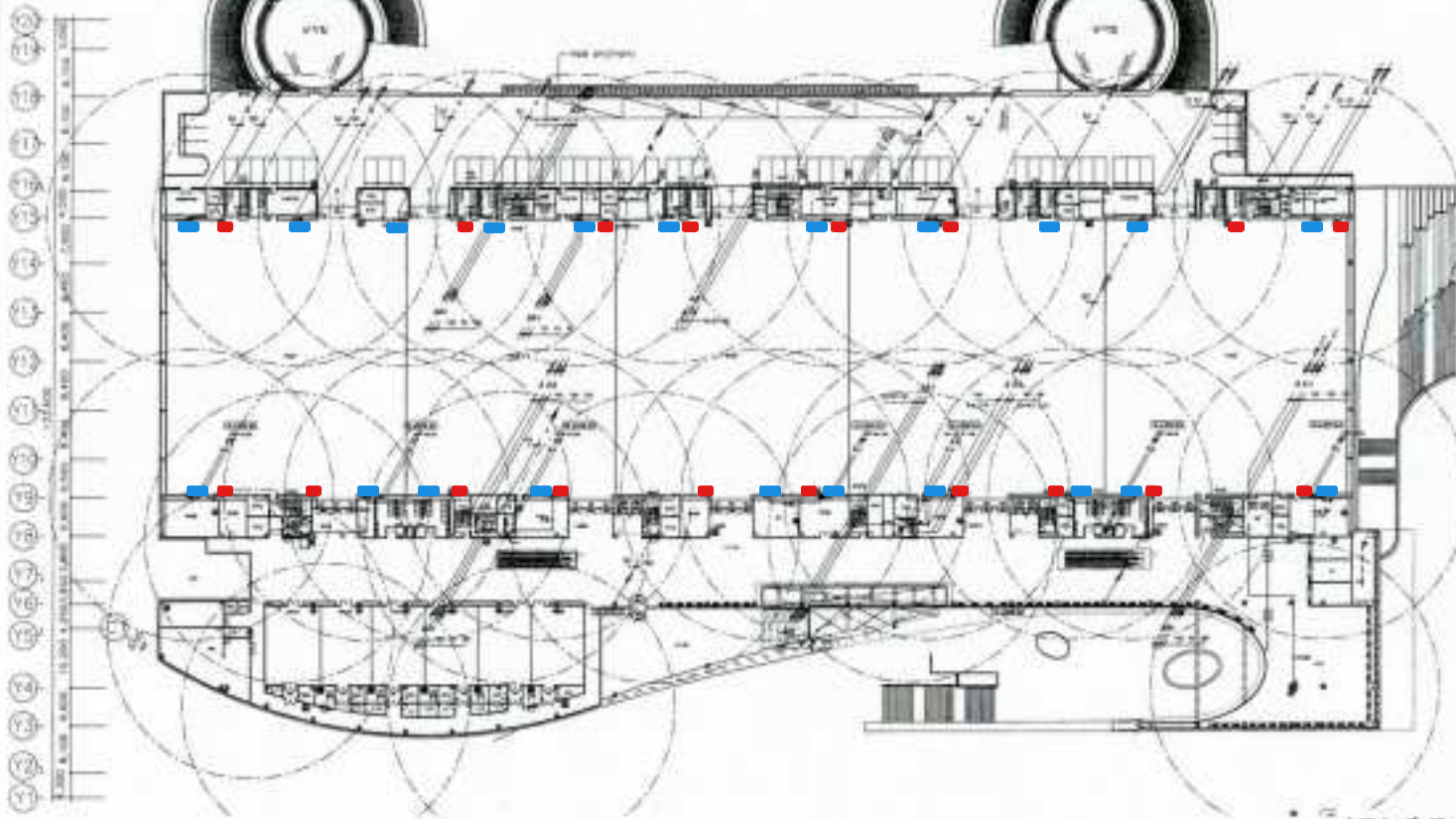

소화전 위치
소화전 위치
소화전 위치
소화전 위치

소화전 위치
소화전 위치
소화전 위치
소화전 위치

소화전 위치
소화전 위치
소화전 위치
소화전 위치

소화전 위치
소화전 위치
소화전 위치
소화전 위치

소화전 위치
소화전 위치
소화전 위치
소화전 위치

소화전 위치
소화전 위치
소화전 위치
소화전 위치

소화전 위치
소화전 위치
소화전 위치
소화전 위치

소화전 위치
소화전 위치
소화전 위치
소화전 위치

소화전 위치
소화전 위치
소화전 위치
소화전 위치

소화전 위치
소화전 위치
소화전 위치
소화전 위치

- 소화전 21개소
- 매립형 소화기 18개소

지상 3층 소방시설 배치평면도

축척: 1/500

(주)세종기술단
대표이사 조 옥 제
건축수정시설 설계장 제2007-03
건축수정시설 감독장 제2006-03
소방기술사 최 봉 영
TEL 1 (051) 465-7972



현대건설

(주)한진중공업

영남건설(주)

한양건설(주)

(주)한양건설

국립현대미술관

한양건설(주)

한양건설(주)

한양건설(주)

한양건설(주)

한양건설(주)

한양건설(주)

한양건설(주)

한양건설(주)

한양건설(주)

한양건설(주)

한양건설(주)

한양건설(주)

한양건설(주)

전시장 천정 조명도 4홀

* 천정 조명 묶음 : 세로 [1,3] / [2,4] / [5,7] / [6,8] (두 포인트씩 묶여 있음)

* 천정 조명 묶음 : 가로 1 / 2 / 3 / 4 (각각 컨트롤 가능)

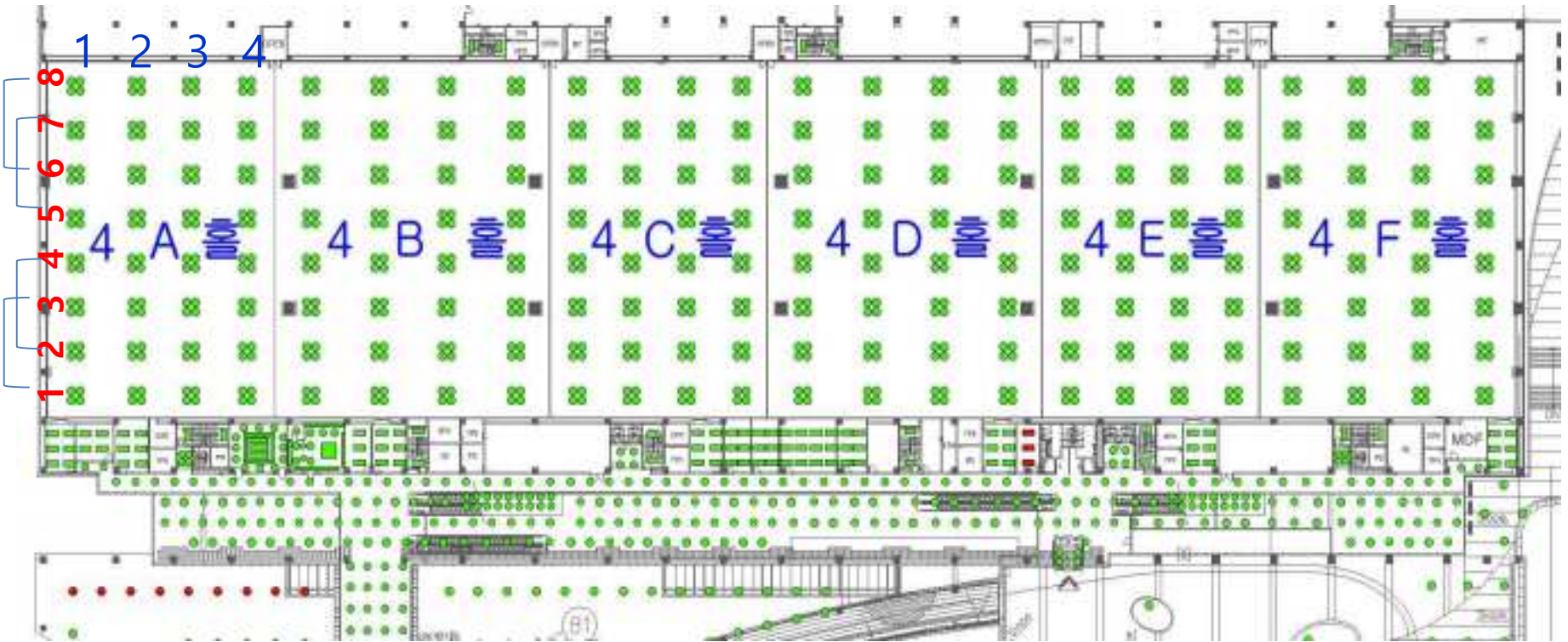

연락처 - 조명제어 : 051-740-4006, 냉, 난방 : 051-740-4007

전시장 천정 조명도 5홀

- * 천정 조명 묶음 : 세로 [1,3] / [2,4] / [5,7] / [6,8] (두 포인트씩 묶여 있음)
- * 천정 조명 묶음 : 가로 1 / 2 / 3 / 4 / 5 (각각 컨트롤 가능)



연락처 - 조명제어 : 051-740-4006, 냉, 난방 : 051-740-4007

4홀 분전함 (4A ~ F홀 동일함)

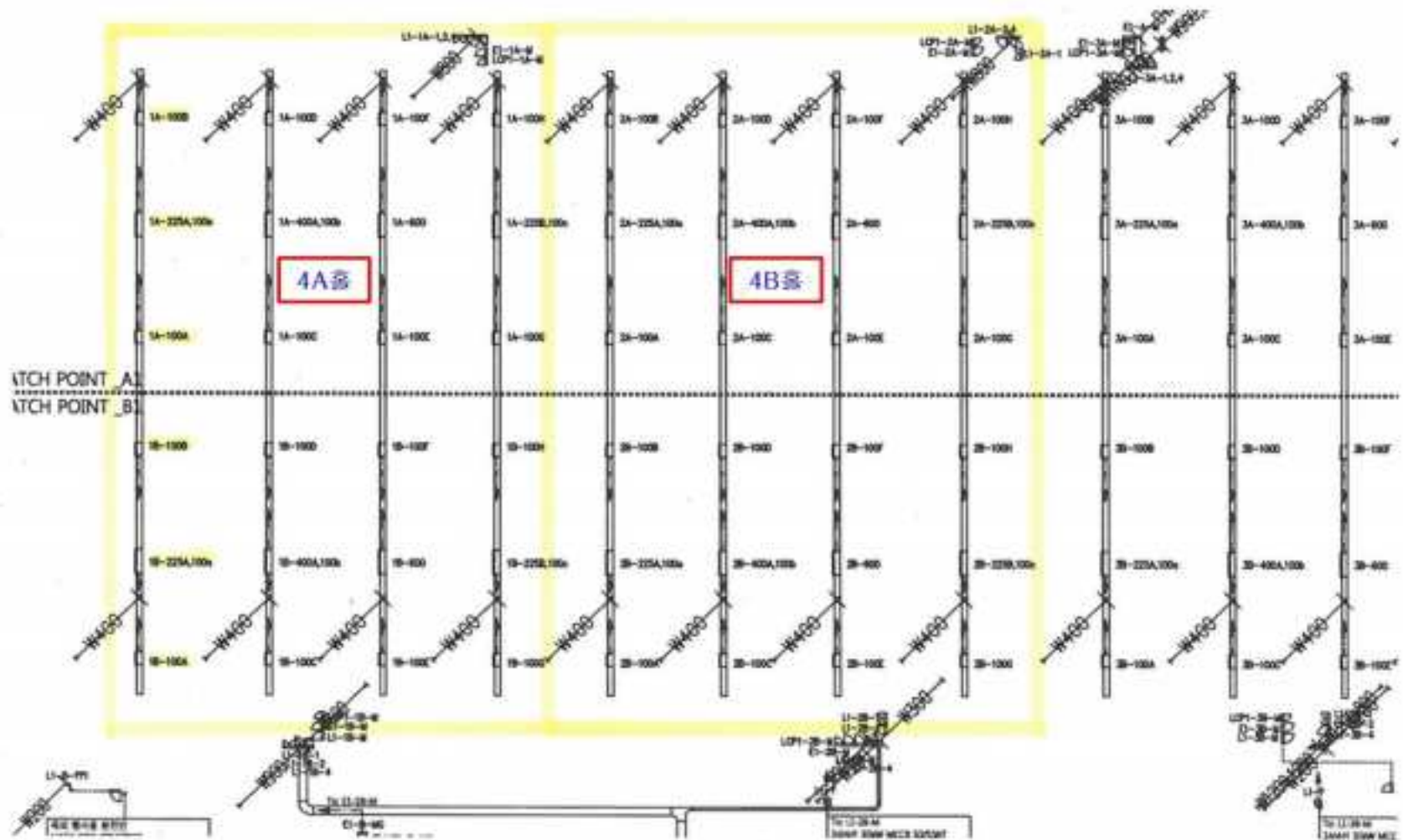

4홀(A-F) 각 홀별 분전함 30개소 / 용량 100A(24), 225A(4), 400A(2)

5홀 분전함 (5A ~ E홀 동일함)



5홀 (5A~E) 홀별 분전함 30개소, 100A(22), 225A(4), 400A(2), 600A(2)

전시장 비상대피 안내도 1F (4홀)

제2전시장 / 회의실
Exhibition Center II / Meeting Room

비상 대피 안내도 1F EMERGENCY EXIT MAP



BEXCO

■ 비상구 ■ 출입구 ■ 화재 위험 지역 → 대피 방향 → 대피 경로 → 대피 구역
 화재 등 비상 상황 발생 시에는 화재 위험지역을 따라 대피하십시오. (Red Arrow)
 Proceed in direction of Red Arrow to Emergency Exit and Railway.

KOREAN EXHIBITION & CONVENTION CENTER

전시장 비상대피 안내도 3F (5홀)

제2전시장 / 회의실
Exhibition Center II / Meeting Room

비상 대피 안내도 3F EMERGENCY EXIT MAP

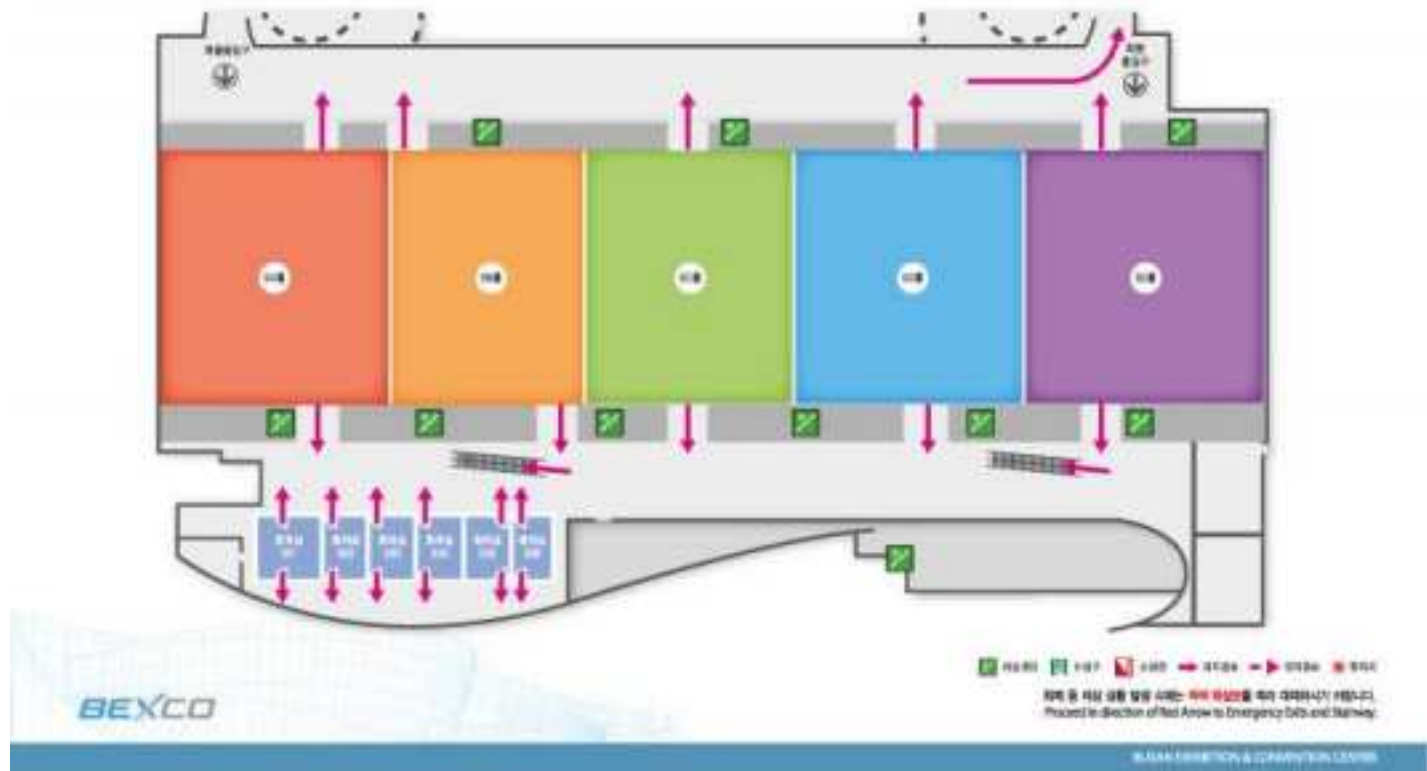

제2전시장 4홀 캐드웍 및 내부 배너 부착 위치

화재감지센서(붉은 점) 높이10.3m

출입방법 : 4B홀 하역장 계단실 2층 부전기실내 사다리 이용

출입방법 : 4D홀 또는 4F홀 하역장 계단실 2층 공조실내 사다리 (두 계단실이 같은 공조실에 연결되어 있음)



● ← 화재감지센서 (각 홀마다 3개소) : 현수막이 10초 이상 가릴시 비상경보벨 작동

제2전시장 4홀 화재감지센서 간 거리

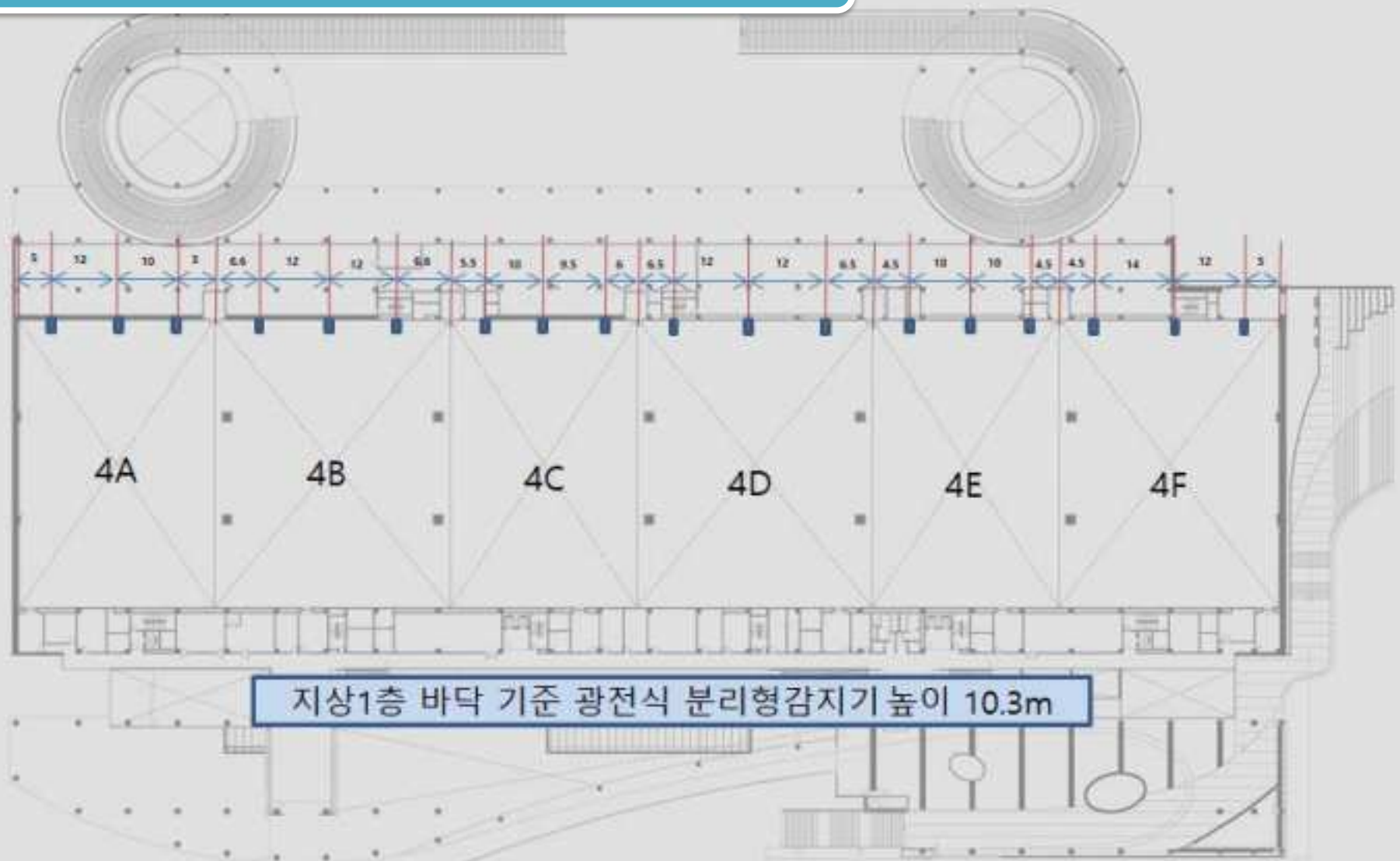

제2전시장 5홀 캐드웍 및 내부 배너 부착 위치

화재감지센서(붉은 점) 높이8.3m

- ← 화재감지센서(각 홀마다 있음) : 현수막이 10초 이상 가릴시 비상경보벨 작동



5홀 캐트웍입구 : 5A홀 또는 5E홀 로비쪽 계단실을 올라가서 5층에 있는 공조실 및 실외기실내에 있음

□ : 캐트웍 진입문

제2전시장 5홀 화재감지센서 간 거리

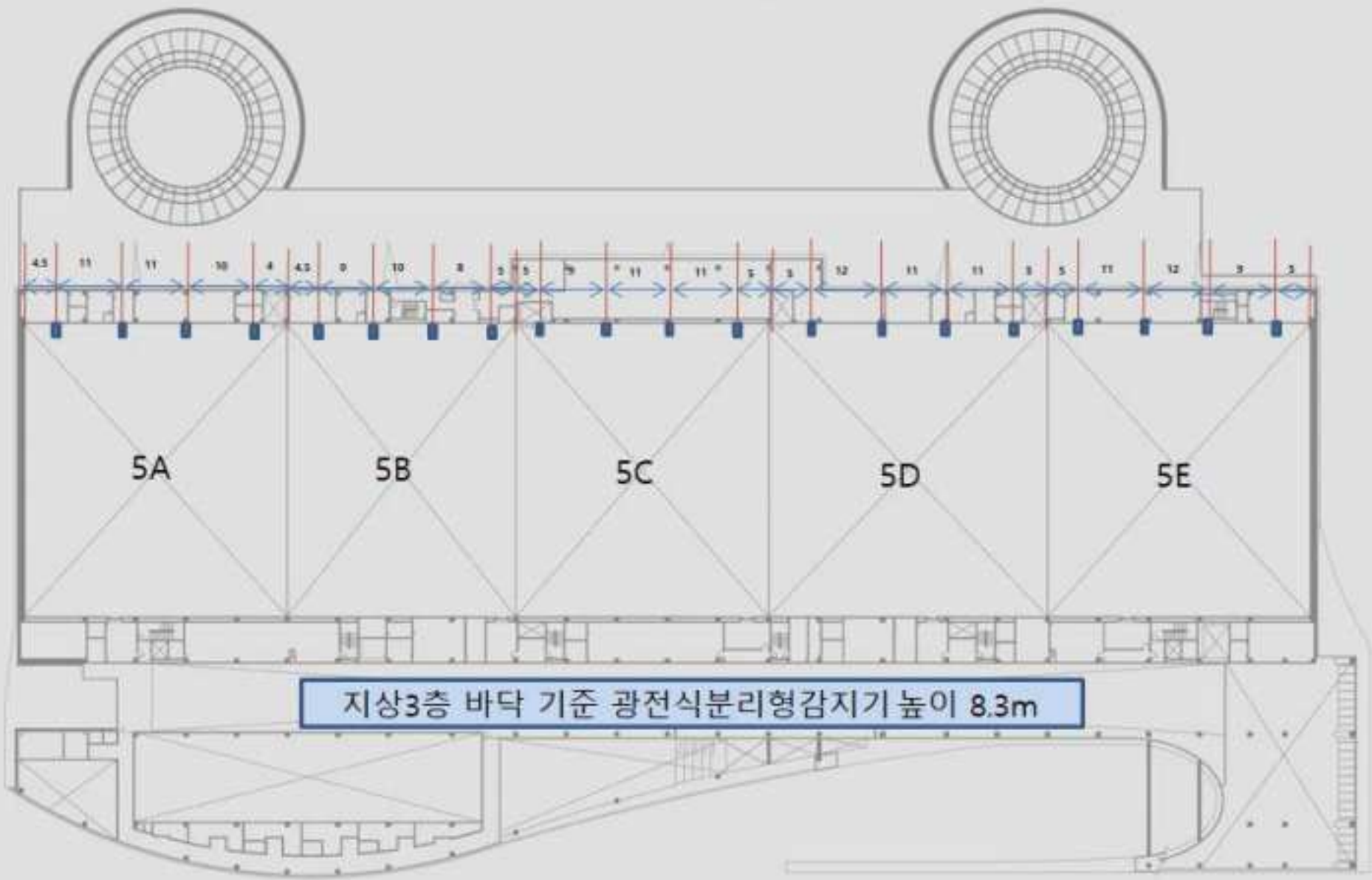

제2전시장 화물주차장 출입문

1층 화물주차장 출입문

제한 된 높이표기 **4.5M**



3층 화물주차장 출입문

제한 된 높이표기 **3.8M**



제2전시장 상·하향 램프

시립미술관쪽 3층 상향램프 (높이제한표기 3.8M) 4.2M~5.5M



올림픽공원쪽 3층 하향램프(높이제한표기 4.3M) 5.4M~6.6M



높이제한과 별도로 상·하향 램프의 회전반경 때문에 길이 13M이상의 차량은 진입불가
지게차 = 4톤이하만 출입허용
트럭 = 축중계 계근하여 한축당 8톤이하만 출입허용(최대 11톤 트럭까지 허용)

제2전시장 하역장 진입구

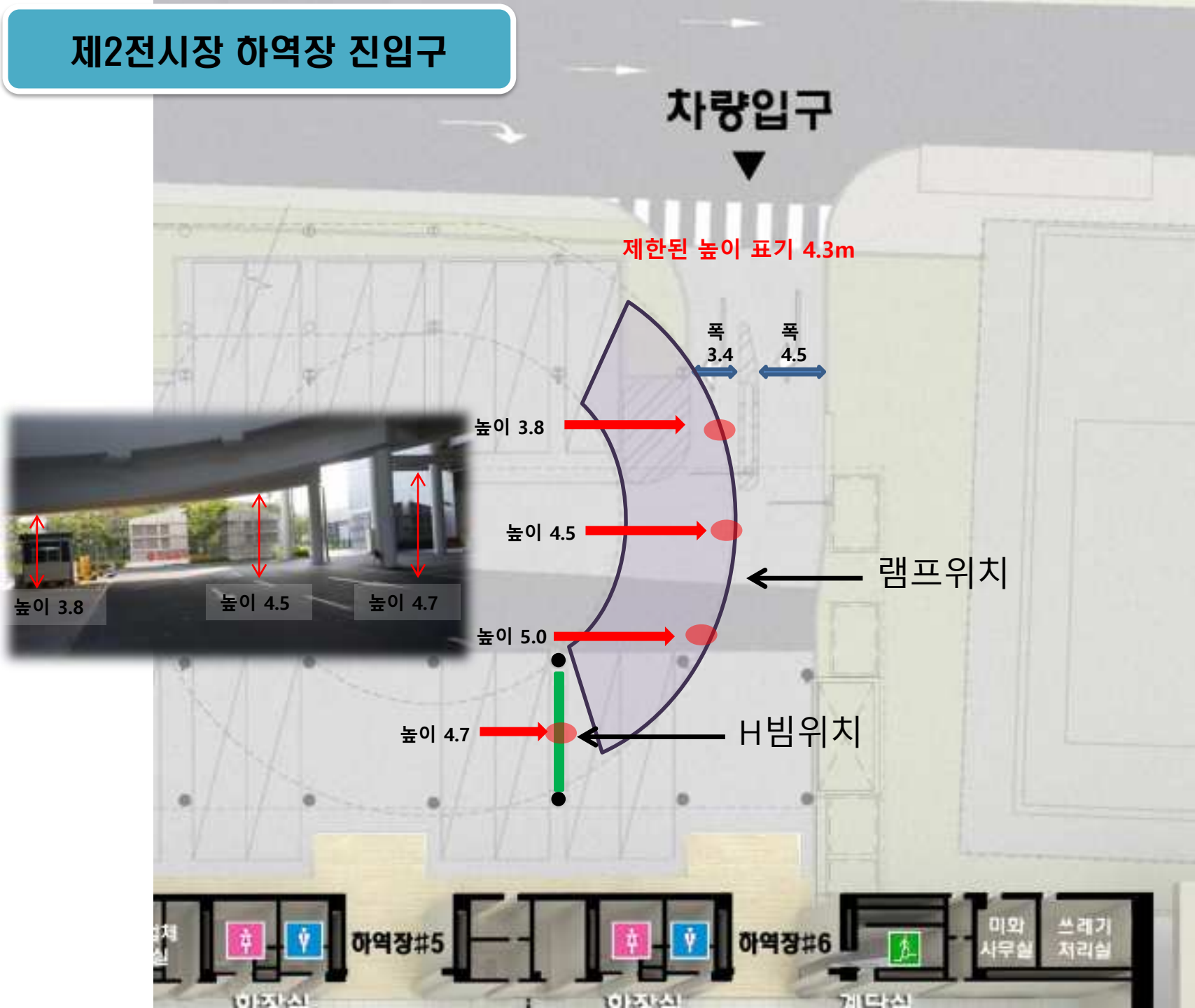

제2전시장 하역장 출구

▲
차량출구

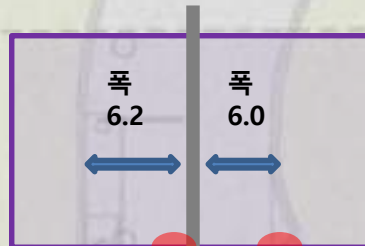

← 램프위치

제한된 높이 표기 4.3m

하주차장

제2전시장 홍보영상 기기



엘리베이터 내부 모니터

100MB 이하 동영상 파일 전송
AVI파일 권장

[중앙 감시실에서 조작]
엘리베이터 각 1대 총 6대

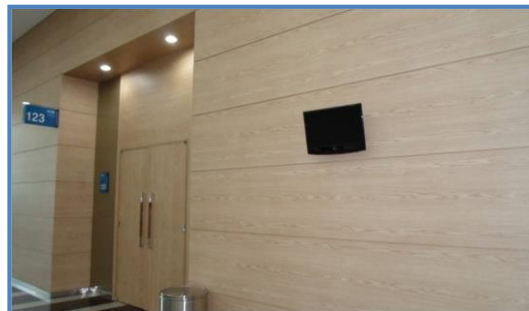

회의실 모니터

JPEG파일 전송
[중앙 감시실에서 조작]
[각 회의실 별 1대 총 12대]

제2전시장 광고안내시설물

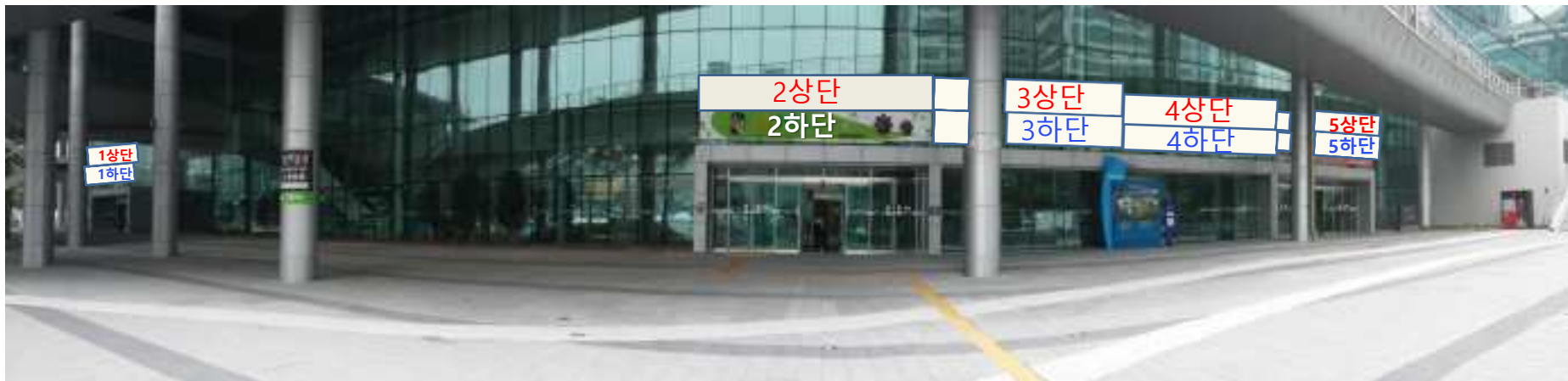

[1번자리 정면뷰]



[2번자리 정면뷰]



[3번자리 정면뷰]



[4번자리 정면뷰]



[5번자리 정면뷰]

규격 : 7.2m~8.9m * 0.9m

위치 : 전면(외부) 캐노피

설치수량 : 행사당 1개~2개

- 1 상단, 1 하단 현수막 설치대 : 가로8.9m * 세로 0.9m
- 2 상단, 2 하단 현수막 설치대 : 가로8.3m * 세로 0.9m
- 3 상단, 3 하단 현수막 설치대 : 가로7.7m * 세로 0.9m
- 4 상단, 4 하단 현수막 설치대 : 가로7.7m * 세로 0.9m
- 5 상단, 5 하단 현수막 설치대 : 가로8.3m * 세로 0.9m

제2전시장 광고안내시설물



규격 : 6m * 9.8m
 위치 : 제2전시관 유리벽면
 설치수량 : 행사당 1개,
 (사용규모 및 타행사 유무 감안하여 2~3배수도 허용)



규격 : 6.5m * 1.6m
 위치 : 전시관 전면 공중보행통로 안전가이드
 설치수량 : 행사당 1개
 (사용규모 및 타행사 유무 감안하여 2배수도 허용)



규격 : 1.2m * 4.5m
 위치 : 2층 복도 난간
 설치수량 : 행사당 3~5개
 (1층 행사 시 설치가능)



규격 : 24.9m * 11.85m
 위치 : 올림픽공원 방향 벽체 상부
 설치수량 : 1개소 [전관 사용시 허용이며 현재 부산시 2030 엑스포 유치현수막 걸려있음]

제2전시장 광고안내시설물



1번:7.1m*0.9m 3번,5번,7번:6.4m*0.9m 9번:8.2m*0.9m
 위치 : 공중보행통로 신관전용 5개(신관 가까운쪽이 1번),
 설치수량 : 행사당 1개



규격 : 2.8m * 3m
 위치 : 2층 시립미술관쪽 에스컬레이터 측면
 설치수량 : 행사당 1개
 (3층 행사 우선배정)



규격 : 5m * 3.3m
 위치 : 2층 올림픽공원쪽 에스컬레이터 측면
 설치수량 : 행사당 1개
 (3층 행사 우선배정)



규격 : 3m * 3m
 위치 : 3층 로비 상부
 수량 : 5B앞 2개, 5C앞 3개, 5D앞 3개
 (3층 행사 시 설치가능)

제2전시장 광고안내시설물

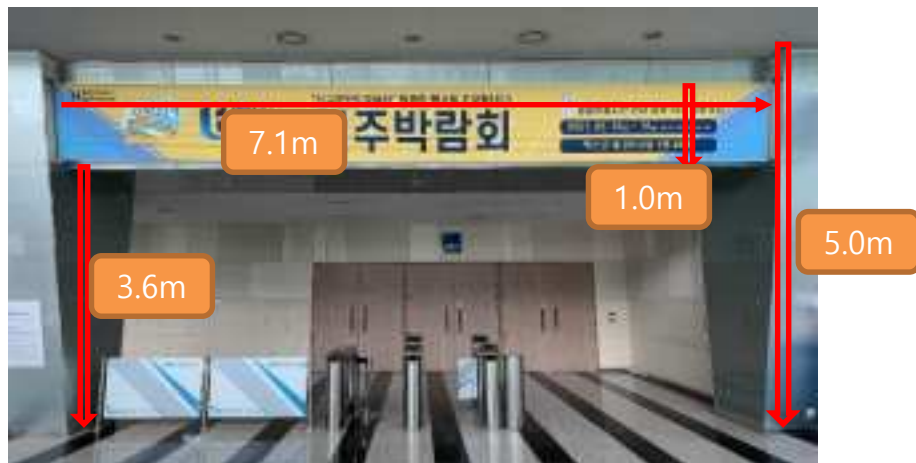

설치 예시



← 우측

좌측 →

4A~5A 상단가로 : 7.1m*1m (세로기둥:3.6m또는 5.0m * 0.9m)
(가운데 기둥의 모니터 아래 2.1m 모니터 근처 작업시 물 주의)
위치 : 전시장 출입문 입구
설치수량 : 임대 전시 홀 입구



규격 : 1.4m * 8m
위치 : 1층 전시장 4B,D홀 내부 기둥
설치수량 : 4B홀(4개), 4D홀(4개)



전시장 내 캐트워크 배너 규격 : 가로최대 7m * 세로4m
위치 : 캐트워크 거치
(화재감지기 1층고 8.3m, 3층고 10.3m를 가리는 시공 불가)
설치수량 : 1층은 1개 홀당 최대 4개가능(3층은 6개 가능)
•반드시 매니저의 작업 허가 후 시공(작업자 매니저실 방문 요망)
화재감지센서 피해서 작업 필수!

제2전시장 1층 입구 사이즈 참고 이미지



- 모바일로 행사등록 안내문자 및 비밀번호를 전송 받은 후 <http://ok.bexco.co.kr> 에서 등록(id는 전시장 사용신청서 상의 사업자번호)
- 주차등록 양식은 공지사항의 1번 글에 있고 임차인 신청 작성 시 첨부파일로 첨부하시면 됩니다

bexco

LOGOUT

행사리스트

공지사항

2017년 ▼ 행사종 ▼ 행사명 ▼ 검색

No.	행사명	담당자	사용자(임차인)	준비기간	행사기간	철거기간	행사장소	신청 및 신고
1	테스트 광회	석광희	(주)벅스코	09-12 ~ 09-12	09-13 ~ 09-13	09-14 ~ 09-14	4F	임차인 신청

● 행사장 사용신고 및 기술지원신청서





• 행사 정보

행사명	테스트 정승			장소	5E
주최자	(주)벙스프	담당자	황정희	연락처	010-3550-9408
준비기간	2017-09-07 ~ 2017-09-08	행사기간	2017-09-09 ~ 2017-09-16	철거기간	2017-09-17 ~ 2017-09-17

• 신청서 작성

지정등록업체	<div>추가</div>				
	등록분야	업체명			삭제
	지정된 등록 업체가 없습니다.				
포함부스	<div>추가</div>				
	바닥면적	수량	타입		삭제
	<input type="text"/> m X <input type="text"/> m				-
독립부스 (가타구조물) 보 10개 이상인 경우 별도 첨부가능	<div>추가</div>				
	바닥면적	부스번호	참가업체명	타입	삭제
	<input type="text"/> m X <input type="text"/> m				-
전력공급	전시품 조별용	단상 220V 60Hz	<input type="text"/>	Kw	
	전시품 작동용	단상 220V 60Hz	<input type="text"/>	Kw	
		삼상 220V 60Hz	<input type="text"/>	Kw	
			삼상 380V 60Hz	<input type="text"/>	Kw
	24시간 전원	단상 220V 60Hz	<input type="text"/>	Kw	
		삼상 220V 60Hz	<input type="text"/>	Kw	
		삼상 380V 60Hz	<input type="text"/>	Kw	
	전력공급 합계	0 Kw			
급/배수	<div></div>				

주최자
행사장 사용신고
및 주차등록

급/배수	<input type="text"/> 계소		
입숙공기	<input type="text"/> 계소		
행위안전 관리책임자	<input type="button" value="추가"/>		
	성명	직책	연락처
			010 <input type="text"/> - <input type="text"/> - <input type="text"/>
기타	<input type="checkbox"/> 영업대상포함 포함 <input type="checkbox"/> 소품 점검포함 신고 <input type="checkbox"/> 화재대처 및 안전관리 신고 <input type="checkbox"/> 위험물, 유류 반입   <input type="checkbox"/> 차량운행 반입   <input type="checkbox"/> 복층, 리프트, 무대, 관할석, 트리스공사, 구조검토 <input type="checkbox"/> 방음차량 <input type="checkbox"/> 화약류		
비고	<div style="border: 1px solid #ccc; height: 150px; width: 100%;"></div>		
정부파밀	<p>※ 원활한 행사 운영을 위해 아래 추가 자료 제출 요청 드립니다.</p> <p>1. 주최자용 주차권 신청서   VIP 차량 리스트   (텍스트 양식 - 해당양식 클릭시 다운로드)</p> <p>2. 해당자료(각종도면, 방음신고서, 영업대상책임포함 등)</p> <p>— 파일 업로드시, 먼저 아래 파일을 분류하시고 찾아보기로 해당 파일을 업로드 하시면 자동으로 파일명이 변경됩니다.</p> <div style="border: 1px solid #000; padding: 5px; margin-top: 10px;"> <p>보수도면(이름: 독립부스 구보 제출)</p> <p>기술도면(전기, 인터넷, 급배수, 압축공기)</p> <p>영업대상책임보험증(필수)</p> <p>식품접객업신고서</p> <p>주최자용 주차권 신청서 및 VIP 차량리스트</p> <p>방음신고서(관할소방서신고)</p> <p>리프트, 복층, 무대, 관할석, 트리스 공사 등 구조검토서</p> <p>화재대처신고서 및 안전관리계획서</p> <p>위험물 반입신고서(텍스트 양식)</p> <p>중량물 반입신고서(텍스트 양식)</p> <p>화약류 사용 허가서</p> </div> <div style="margin-top: 10px;"> <input type="button" value="보기"/> </div>		
<div style="border: 1px solid #ccc; padding: 10px; margin-top: 10px;"> <p>시행함에 있어 주최측과 시공업체(지정등록업체)는 BEXCO가 제정·시행하는 전 규일 등의 규정을 철저히 이행하고, 불이행시 퇴거 등의 조치를 하여도 이의를 제기할 수 없습니다. 발생한 일체의 사고에 대하여 책임을 다할 것을 확인합니다.</p> </div> <div style="display: flex; justify-content: space-between; margin-top: 10px;"> <input type="checkbox"/> 동의합니다. <input checked="" type="checkbox"/> 동의하지 않습니다. </div>			
<input type="button" value="임시저장"/> <input type="button" value="전송"/> <input type="button" value="취소"/>			

감사합니다

고객의 꿈을 실현하는 글로벌 MICE 플랫폼 **bexco**