

옛 전남도청 복원 설계 중간서면보고 설명 자료

□ 건축 부분 자료 내용

○ 본 서면설명 자료는 코로나19 확산에 따른 전체회의(2.27.) 취소에 따라 서면 설명 자료로 대체하고, '20.3.18(수.)까지 귀 단체의 근거 자료와 복원에 대한 의견(붙임 : 의견서)을 받고자 합니다.

※ 원활한 복원을 위하여 귀 단체 또는 개인이 보유중인 1980년 5·18 전후(79~81년까지)의 사진 및 영상자료가 절실한 바, 자료발굴 및 제공에 적극 협조하여 주시기 바랍니다.

* 필요시 75~78, 82~90년 사진도 부탁 드림

※ 본 서면설명 자료에 대한 의견제출(3.18.)이 없을 경우, 서면설명 자료대로 복원하는 것에 이견이 없는 것으로 간주하겠습니다

○ 본 서면설명 자료에 대해서는 옛전남도청복원추진단 사무실로 방문해 주시기거나, 전화를 주시면 상세히 설명드리겠습니다.

○ 본 서면설명 자료의 내용은 다음과 같습니다.

1. 옛 전남도청 건물 변동 현황 1부.

* 복원은 80년 5·18 당시를 기준으로 함에 따라 1981년 7월 1일자 행정기구 개편에 따른 사무공간 재배치가 상당부분 이루어짐에 따라 참고자료는 1979년도에서 1981년도 자료를 기준으로 확인(고증)하였음

2. 복원 미확인 공간의 건축마감재 현황 1부.

* 미확인(미고증) 공간에 대해 유사 사무실을 기준으로 복원

* 건물 내부 칸막이는 확인(고증)이 안되고, 향후 전시공간 조성 등을 위해 최대한 억제. 다만, 다음의 공간에 대해서는 복원대책위 최종 합의를 거쳐 설치여부를 결정할 계획 임

- 전체 건물의 복도와 사무실 사이의 (복도)칸막이

- 도지사실(회의실, 비서실 제외), 부지사실(비서실 등 제외), 서무과 방송실 등

3. 옛 전남도청 복원(건물)설계 중간서면보고 PPT자료 1부.

* 구조검토결과에 따라 복원내용이 일부 변동 될수 있음

* 내부에는 사진 등으로 확인된 공간을 배치(평면)도로 표현된 부분을 샵지로 포함 하였고, 추후 전시기본계획 수립 반영시 내부공간 활용의 경우 변경이 발생할 수 있음

□ 담당자 연락처 : 062-601-4215 [박홍석 사무관]

복원설계 중간서면보고 의견서

소 속		대표자		제출자	
제출 내용	의견서 (장), 사진 (매), 영상 (매)				
<p>○</p> <p>제출자 성명 : (서명 또는 날인)</p>					

참고 1

옛 전남도청 건물 변동 현황 ('80.5.27.~'83.5.16.)

□ 변경 주요 내역 (확인 자료를 중심으로 작성 됨)

변경 현황			시 기
현 황	세 부 내 용	교 체 내 용	
1. 설비 배관 교체	<ul style="list-style-type: none"> ○ 냉·난방 배관 교체 (연통 보일러→중앙 냉·온수 공급) * 당시 담당공무원은 후관동에서 전체 건물로 배관 설비 연결 고민(배관길이로 인한 열손실 등) 	개별 화목(갈탄 등) 원통보일러 → 중앙 냉·난방 방식	'80.5.27~ '80.11.19.
2. 지사실 증축	<ul style="list-style-type: none"> ○ 3층 연결통로 증축(지사실↔회의실) * 연결통로: 회의실, 휴게실, 화장실 배치(복도 연장) 	바닥, 벽체, 천장 (텍스→목재) 교체	'80.12.~ '81.5.8.
3. 사무공간 재배치	<div style="border: 1px solid black; padding: 5px; margin-bottom: 10px;"> “도와 직할시의 행정기구에 관한 규정”에 의거 제2 부지사 체제 신설 및 폐지 (신설 81.7.1. / 폐지 81.11.9.) </div> <ul style="list-style-type: none"> ○ 신설시, 제2 부지사 신설 ○ 폐지시, 신림국과 농정국이 “농림국”으로 통합 수산국을 “수산국”에 통합 * 제2부지사 유지 기간 : '81.7.1~12.4. <ul style="list-style-type: none"> ○ 부지사실 확장, 국장실 및 사무실 재배치 - 본관: ① 부지사실 확장 및 추가 신설, ② 보사국장실이동(부지사실에서 회의실 방향과 인접→별관 2층 연결통로 추정) ① 보사국장실→제1부지사실, ② 부지사실→제2부지사실 - 별관: 공보실(2층→3층 / 추정), 문화재과(2층 / 추정) 등 사무공간 재배치 * 추정근거: 82년도 공보실 근무자는 3층에서 근무 	상당부분 재배치 추진	'81.7.~'81.12.
4. 경찰국 회의실 마감재 변경	<ul style="list-style-type: none"> ○ 벽체: 벽지→페인트 	3번의 내용과 동일	'81.~'83.





□ 대표적인 현황 사진 [이 외에도 다수 사진 확보 함]

1. 설비 배관 교체	변경 전	변경 후
		
	(’80.03.) 도청 별관 후면(3.8.자 3층 사진 참조)	(’80.11.19.) 도청 별관 2층 기자실
		
	(’80.5.(5.18당시)) 도청본관 2층 부지사실	(’81.9.25.) 도청본관 2층 부지사실
2-1. 지사실 증축	변경 전	변경 후
		
	(’80.12.4.) 집무용 책상(회의실 방향)	(’81.7.30.) 집무용 책상(회의실 방향)
		
	(’80.12.4.) 접견용 테이블(비서실 방향)	(’81.9.5.) 접견용 테이블(비서실 방향)

		변경 내용	
2-2.	지사실		
		('81.5.8.) 지사 회의실(회의실 방향, 증축구간)	('81.8.13.) 지사 회의실(회의실 방향, 증축구간)
증축	연결통로		
		('81.1.~4.) 지사실 3층 연결통로 증축(평면도)	('81.1.~4.) 지사실 3층 연결통로 증축(입면도)
		변경 전	변경 후
3-1.	사무공간		
		('80.8.25.) 2층 북도 보사국장실 간판(비공개)에서 확인	('82.10.6.) 2층 북도 보사국장실 간판 없어짐
		변경 내용	
재배치			
		('82.12.30.) 제1부지사실 마감재 변경, 위치 조정 현황	('81.7.26.) 제2부지사실 신설('80.7.1~12.4.)

3-2. 사무공간 재배치	변경 전	변경 후
	('80.12.31.) 별관 2층 공보실	('83.10.10.) 별관 2층 문화재고(추정/85년 문화재고)
('80.3.7.) 도청별관 우측 3층 농정과	('82.2.6.) 도청별관 우측 3층 공보실	
4. 경찰국 본관 회의실 변경	변경 전	변경 후
	('81.2.24.) 경찰국 본관 2층 회의실	('83.5.16.) 경찰국 본관 2층 회의실

□ 준용 예정

위치(실명)		마 감 재(색상)	유 사 현 황	
			유사 위치	현황 사진
도청 본관	기획관리 실장실	바닥: 롤카펫(진한붉은색) 벽 : 무늬목 천장: 텍스(300×600)	내무국장실 동일 추정 * 부사실과바탕채색상차이	
	새마을 상황실	바닥: P-tile(진녹색+백색 교차) 벽 : 도장(걸레받이-검정 / 하단-진녹색 / 상부-흰색) 천장: 텍스(300×600)	1층 지방과 사무실 등	
도청 별관	내부 (전체)	바닥: P-tile(진녹색) 벽 : 도장(걸레받이-검정 / 하단-진녹색 / 상부-흰색) 천장: 목재천정(600×600)	3층 사무실 등	
	복도 (전체)	바닥: 인조석물갈기 벽 : 도장(걸레받이-인조석 물갈기 / 하단-진녹색 / 상부- -흰색) 천장: 도장(흰색)	3층 사무실 등	
도청 회의실 (관광운수계)	바닥: P-tile(진녹색) 벽 : 도장(걸레받이-검정 / 하단-진녹색 / 상부-흰색) 천장: 텍스(300×600)	2층 회의실 (80년 직전)		

경찰국 본관	내부 (전체)	바닥: P-tile(진녹색) 벽 : 도장(걸레받이-검정 / 하단-진녹색 / 상부-흰색) 천장: 도장(흰색)	경찰국 본관 2층 국장실 및 회의실	※보안시설(자료는 확인)
	민원실 (전체)	바닥: 인조석물갈기 벽 : 도장(걸레받이-검정 / 하단-하늘색 / 상부-흰색) 천장: 도장(흰색)	경찰국 본관 2층 국장실 및 회의실	※보안시설(자료는 확인)

옛 전남도청 복원(건물)설계 중간서면보고 자료

- 2020.3.5. -



목 차

01 사업 개요

02 분석 현황

03 각 동별 내부 투시도

04 각 동별 외부 창문

05 향후 계획



노무현 대통령 후보 '광주문화수도 육성' 공약	2002년 12월
국립아시아문화전당 건립공사 착공	2008년 4월
국립아시아문화전당 건립부지 내 보존 건물 실측 및 기록화 조사	2007년 6월 / 2009년 12월
국립아시아문화전당 건립공사 완공	2014년 10월 31일
옛전남도청복원범시도민대책위원회, 옛 전남도청 복원요구	2016년 09월 30일
대통령, 제37주년 5.18기념식 참석, 복원, 협력 약속	2017년 05월 18일
아시아문화중심도시조성 종합계획 수정계획 심의·의결	2018년 07월 31일
옛 전남도청 등 복원기본계획 용역	2018년 08월 ~2019년 2월
옛 전남도청 복원공사 설계용역 제안공모	2019년 08월
옛 전남도청 복원공사 설계 용역사 [ISP건축사사무소] 선정	2019년 10월



옛 전남도청 복원공사 설계 용역 착수 2019년 11월 01일

01 / 사업 개요

과업 개요 및 추진일정

옛 전남도청 복원사업 건축설계 용역

구분	내용		
용역명	옛 전남도청 복원공사 설계용역		
대지위치	광주광역시 동구 문화전당로 38(문화전당 내)		
규모 및 용도	7460.33㎡, 6개 동, B1~4층, 전시시설		
용역범위	<ul style="list-style-type: none"> - 옛 전남도청 6개 건물과 주변 복원 - 건축, 구조, 토목, 조경, 전기, 기계, 소방, 통신, 문화재, 철거, 폐기물처리, 인허가 등 		
주요시설	<ul style="list-style-type: none"> - 옛 전남도청 본관 1,260㎡(3층), 별관 2,228㎡(4층), 회의실 1,527㎡(B1, 2층) - 경찰국 2,475㎡(3층), 민원실 682㎡(2층) / 상무관 502㎡(1층) / 연결통로 393㎡ 		
예정공사비	<ul style="list-style-type: none"> - 21,120,000천원 예정 (VAT 포함) - 제시된 공사비는 건축, 토목, 조경, 전기, 기계, 소방, 통신, 문화재, 철거, 폐기물 처리, 기존 건물 철거비, 각종 부담금 등에 대한 총 공사비 (전시 제외) 		
설계기간	- 2019년 11월 01일 ~ 2020년 9월 25일 (착수일로부터 330일간/공휴일포함)		
공사범위	구분	설계	비고
	1단계 철거 및 복원	<ul style="list-style-type: none"> • 방문자센터와 미디어월 철거 • 도경찰국, 민원실, 도청회의실 복원 및 연결통로 개축 • 도경찰국 앞마당과 회의실 측면 기념공간조성 	문화전당 진입동선을 위한 임시계단설치
2단계 철거 및 복원	<ul style="list-style-type: none"> • 도청본관과 별관, 상무관 복원 및 연결통로 개축 • 전면 지하 엘리베이터 철거 • 도청본관 앞마당 및 상무관 추모공간 조성 	조성 후 임시계단 철거	

01 / 사업 개요

과업 개요 및 추진일정

옛 전남도청 복원사업 건축설계 용역

설계기간 : 착수일로부터 330일간 (11개월)

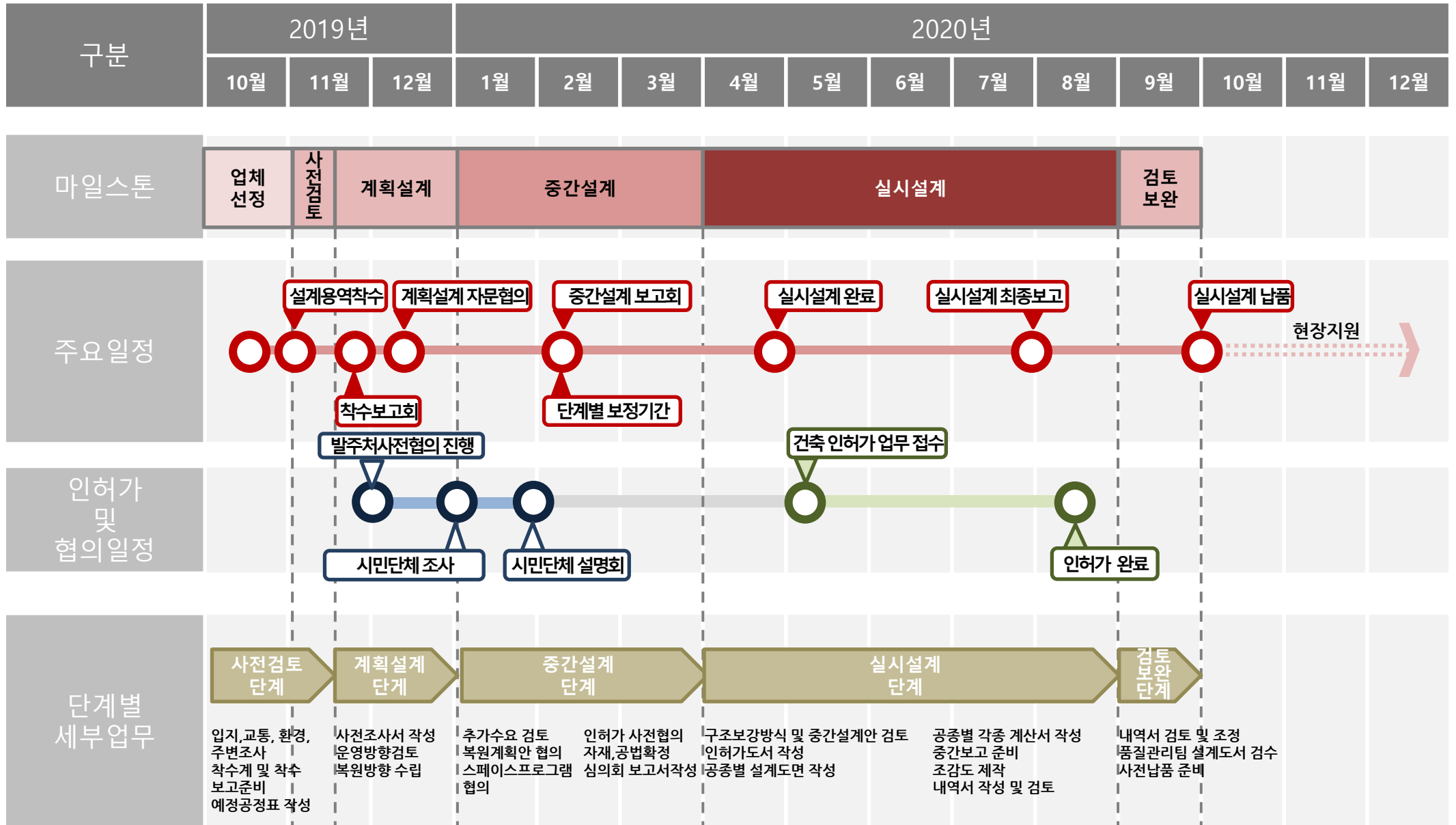

01 / 사업 개요

제안기본방향(복원 기본계획 용역 결과, 기 합의 사항)

주요 검토 사항 _ 1

구 분	유 의 사 항
전남도청 본관	<ul style="list-style-type: none"> • 문화전당 전시시설 설치에 따라 훼손된 시설물에 대해서는 복원 기본계획 조건으로 복원 • 건물 내부의 중앙에 설치된 화장실, 승강기실, 공조실, 장비실 및 전시 시설은 전면 철거하고 원형 복원 • 도청 회의실(좌측), 도청 별관(우측)에는 철거된 연결통로를 사무실·복도로 복원 • 본관 배면은 화단(계단 포함) 또는 평지로 복원하되, 5·18단체 및 광주전남 지역민의 요구에 따라 복원
전남도청 회의실	<ul style="list-style-type: none"> • 전기·통신 등 일부 설비 시설을 존치 하면서 내부 칸막이 복원 • 연결통로는 전남도청 본관(우측면), 경찰국 민원실(배면)은 복원, (①도청 본관 방향은 본관 복원(안)에 따르고, ②경찰국 민원실은 전체 복원)

주요 검토 사항 _ 2

구 분	유 의 사 항
경찰국 본관	<ul style="list-style-type: none"> • 문화전당 전시실 설치로 인해 철거된 내외부는 현재 구조 및 안전을 고려하여 보강철골 구조체를 유지하며 복원 • 방문자센터 철거 후 경찰국 본관 출입구 캐노피 등 원형으로 복원 • 구조보강을 위해 설치된 철골구조물 존치 시 구조 안전상 최선의 방안을 강구 • 건물 좌우측 승강기 화장실 철거 및 중앙부는 계단실·화장실 복원과 승강기실을 신규 설치하며 구조보강검토 • 복원하는 화장실 중 여성화장실은 현행 규정에 적합하도록 공간 확대 • 경찰국 민원실과 연결통로 2층(1개층)은 전면 복원
경찰국 민원실	<ul style="list-style-type: none"> • 문화전당 전시실 설치로 인해 철거된 내부의 슬라브, 보는 목조로 복원 • 지붕의 강화유리 마감재는 철거하고, 자문을 통하여 시멘트 기와로 복원 • 건물 내부 좌측면(도청 회의실 방향)의 화장실, 정면 외부의 계단실, 연결통로(경찰국)는 복원

01 / 사업 개요 제안기본방향(복원 기본계획 용역 결과, 기 합의 사항)

주요 검토 사항 _ 3

구 분	유 의 사 항
전남도청 별관	<ul style="list-style-type: none"> • 경찰국 연결부분 제외한 철거 부분 복원(개축), 기 설치된 승강기·화장실은 존치하면서 복원
	<ul style="list-style-type: none"> • 전면 철거된 4개층은 복원하되, 문화전당으로 진입하는 2개층은 현행 대로 존치
	<ul style="list-style-type: none"> • 4층 전체가 복원되는 도청 본관과 접한 6m 구간은 장애인·노인·임산부 등의 편의를 위해 승강기실, 화장실 등의 시설을 설치
	<ul style="list-style-type: none"> • 복원 구간의 기존 철골조와 문화전당 역사에 진입하는 승강기실은 철거
	<ul style="list-style-type: none"> • 도청 별관 전면부와 경찰국 사이의 전당건립 당시 철거된 별관 건물(후면부)은 복원하지 않음
	<ul style="list-style-type: none"> • 현재 지하철역과 연결된 방문자센터 입구의 승강기실 존치 여부는 5·18단체 및 광주전남 시도민의 결정에 따름
	<ul style="list-style-type: none"> • 건물 내부의 승강기실, 화장실 등은 현행대로 유지
상무관	<ul style="list-style-type: none"> • 건물은 현황을 유지하되, 마감재 등 80년 5.18 당시로 복원

02 분석 현황

1. 복원사업 추진현황
2. 건물 연혁
3. 공간 분석
4. 복원 기준

□ 사업 개요

- (복원 방향) 옛 전남도청의 *현재 모습을 1980년 5·18민주화운동 당시의 상황으로 복원(재현)
 - * 국립아시아문화전당 건립 당시(2013년), 옛 전남도청의 원형이 상당부분 훼손 됨
- (위 치) 광주광역시 동구 문화전당길 38 (옛)전남도청 일원
- (사업비 / 기간) 255억원 / '19.1. ~ '22.12.(4년)
 - * 복원기간 4년(계획수립 '18.8.~'19.2., 설계 '19.11.~'20.9., 공사 '20.11.~'22.12.)
- (규 모) 6개동, 지하 1층 ~ 4층, 9,067㎡

구 분		복 원 범 위
복원	6개동 내. 외부 공간 복원	- 도청 본관. 별관. 회의실(민원실), 경찰국 본관. 민원실, 상무관
	연결통로 복원	- 옛 전남도청 별관 ⇄ 본관 ⇄ 회의실 ⇄ 경찰국 민원실 ⇄ 경찰국 연결
철거	방문자 센터철거	- 경찰국과 도청 본관 사이 방문자 센터 철거
	경찰국 후면 철골구조물	- 경찰국 LED 펜스 철거
전시콘텐츠 재구축		- 건물 원형 복원 후 80년 5월 상황 재현(5.18.~5.27.) - 5. 18스토리텔링

* 건축연도 : 도청 본관(1930), 별관(1960년대초), 회의실(1932), 경찰국 본관(1956), 민원실(1944)

□ 추진 현황

- 옛 전남도청 등 복원, 범시도민 대책위 출범('16.9.30.)
- VIP, 제37주년 5·18기념식에서 복원 협의·협력 약속('17.5.18.)
- 옛 전남도청 복원기본계획(건축) 용역 완료('18.8.~'19.2.)
- 옛 전남도청 복원 기본계획 대국민 발표회('19.3.28.)
- 설계용역 제안공모 절차 이행('19.8.7.~'19.10.8.)
- 옛 전남도청 **복원 설계용역 추진 진행 중**('19.11.~'20.9.)
- 옛 전남도청 복원공사 예정('21.1.~'22.12.)

《 설계 개요 》

- (규모) 옛 전남도청(6개동, 9,067㎡) 복원 및 철거 등 설계
- (용역비) 12억원
- (일정) 사전조사('19.11.~12.), 설계추진('20.1.~4.), 인허가 및 적정성 검토('20.5.~9.)



복원 기본계획(안)

구분	주요 내용
1 도청 본관	▶ 엘리베이터, 화장실 철거, 5-18 당시 공간 복원(상항실 등)
2 도청 별관	▶ 외부 3~4층 복원(현 건당 주 출입구), 5-18 당시 공간 복원 ※ 외부 1-2층 건당 소통공간
3 도청 회의실	▶ 5-18 당시 공간 복원
4 도경찰국	▶ 보강 철골구조체 현행 유지, 5-18 당시로 공간(1~3층) 복원 ▶ 외부 주출입구 복원, 전면 방문자센터 및 후면 철골구조를 철거
5 도경찰국 민원실	▶ 지붕 및 외부 마감재 복원(기와, 격벽돌 등) ▶ 내부 계단실 등 5-18 당시로 공간(1-2층) 복원
6 상무관	▶ 5-18 당시 공간 복원(바닥마감재 등)
연결동선	▶ 건물 간(도청 별관-도청 본관-도청 회의실-도경찰국 민원실-도경찰국) 연결동선 복원

02 / 분석 현황

2. 건물 연혁

옛 전남도청 복원사업 건축설계 용역

구분		전남도청			경찰국		상무관	
		본관	별관	회의실	본관	민원실		
건축현황	본 건물	신축	2층 1930년 12월 5일	2층 1960년 초반(박무길 증언/공식화), 1960년대 중반 이전(기본계획 용역) 용역)	B1, 2층(증축) 1932년 5월 15일	2층(좌측) 1956년 이전	2층 1944년	1층(증축) 1968~69년
		증축	3층 1975년	3~4층 1970년대 초반 / 좌측부(70년대 중반)	-	1~3층(우측) / 1968년 이전 이전 3층(좌측) / 1970년대 초	-	-
		철거	내부(13.10월~15.11월)		-	내부(13.10월~15.11월)		-
		-	전면 전체 54m중 좌측 24m철거(13년 7월)	-	-	-	-	
	연결통로	설치	회의실 2층(60년대 중반) 3층(80년대 초반)	본관 2층(60년대 중반) 3층(75년 전후)	경찰국 민원실 2층(56년 이전)	민원실 2층(70년대 초반) 3층(80년대)	-	-
		철거	13년 3월	13년 3월	12년 10월	13년 2월	-	-
최초 용도		업무시설						
건축 구조	콘크리트 보강	조적조 + 철콘조(증축)	철근콘크리트 구조	철근콘크리트 구조	벽돌 조적조	철근콘크리트 구조		
건물 높이	17.23m	18.54m	13.10m	17.00m	12.77m	10.56m		
설계자	1~2층 김순하 3층 박무길	1~2층 미상 3~4층 박무길	전남도 회계과 영선계	미상	미상	미상		
시공사	오쿠라토목주식회사	미상	노모토에이8호	미상	미상	미상		
기타	등록문화재 제16호 ('02.5.31)	-	광주시 유형문화재 제6호 ('81.10.20)	-	-	-		

* '07, '09 실측기록화 보고서 등 참고

02 / 분석 현황

3. 공간 분석

옛 전남도청 복원사업 건축설계 용역

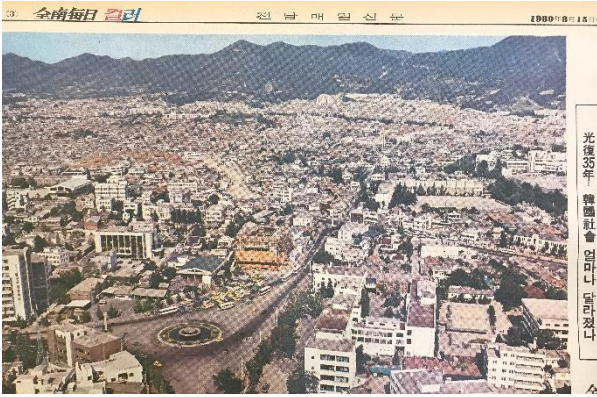

4. 기타

○ 실측조사보고서, 사진, 영상 등의 자료를 확보(~'19.12.)하여 분석('19.6.~'20.1.)

* 구술·증언은 반드시 증거자료와 교차 확인(고증) 후 반영

■ 복원을 위한 기준 설정

- 원형복원 : 역사적 중요도를 갖는 공간으로 내·외부 건축형태 및 건축구조측면의 모든 부분을 원형으로 복원
- 제한복원 : 관련법규 및 건축적(공간,구조,기계,설비,소방,편의시설)측면을 고려한 복원
부분적 마감재 변경 및 보수를 고려한 복원

건물 명칭	외 부				내 부			구 조		복원 기준
	건축	입면형태	지붕	창호 및 마감재	공간구성	코어공간 (계단실 등)	마감재	단면구조	구조보강	
도청 본관		복원 (연결통로)		보수 복원	복원	신설	복원	-	-	원형복원
도청 별관	건축 재축	복원 (연결통로)		보수	복원	유지 신설	복원	-	유지 보강	제한복원
도청 회의실		복원 (연결통로)		보수	복원	활용	복원	-	-	원형복원
도 경찰국		복원 (연결통로)		보수	복원	신설	복원	유지	유지 보강	제한복원
도 경찰국 민원실		복원 (연결통로)	재축	복원	복원	신설	복원	유지	유지 보강	원형복원
상무관		복원		보수	유지	유지	복원	유지	-	원형복원

■ 복원을 위한 기준 설정



- 원형복원 : 역사적 중요도를 갖는 공간으로 내·외부 건축형태 및 건축구조측면의 모든 부분을 원형으로 복원
- 제한복원 : 관련법규 및 건축적(공간,구조,기계,설비,소방,편의시설)측면을 고려한 복원
 부분적 마감재 변경 및 보수를 고려한 복원

건물 명칭	외 부				내 부			구 조		복 원 기준
	건축	입면형태	지붕	창호 및 마감재	공간구성	코어공간 (계단실 등)	마감재	단면구조	구조보강	
도청 본관		복원 (연결통로)		보수 복원	협의 복원	부분 철거	협의 복원	-	-	원형복원
도청 별관	건축 개축	복원 (연결통로)		보수	협의 복원	유지 신설	협의 복원	-	유지 보강	제한복원
도청 회의실		복원 (연결통로)		보수	협의 복원	유지	협의 복원	-	-	원형복원
도 경찰국		복원 (연결통로)		보수	협의 복원	기존 철거 중앙부 신설	협의 복원	유지	유지 보강	제한복원
도 경찰국 민원실		복원 (연결통로)	개축	복원	협의 복원	신설	협의 복원	유지	유지 보강	원형복원
상무관		복원		보수	유지	유지	협의 복원	유지	-	원형복원

03 각 동별 복원 내부 투시도

1. 도청 본관
2. 도청 별관
3. 도청 회의실
4. 경찰국 본관
5. 경찰국 민원실
6. 상무관

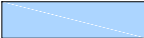
1. 도청 본관

범례	
	확인
	확인 부분과 동일하게 복원 예정
	확인 불가 (비워둠 or 일부는 확인 부분과 동일하게 복원)

* 도청 본관 - 1층 배치현황



PROJECT TITLE
사업명칭
옛 전남도청
복원공사

NOTE.

* 사무실 내부 칸막이는 위치 미확인

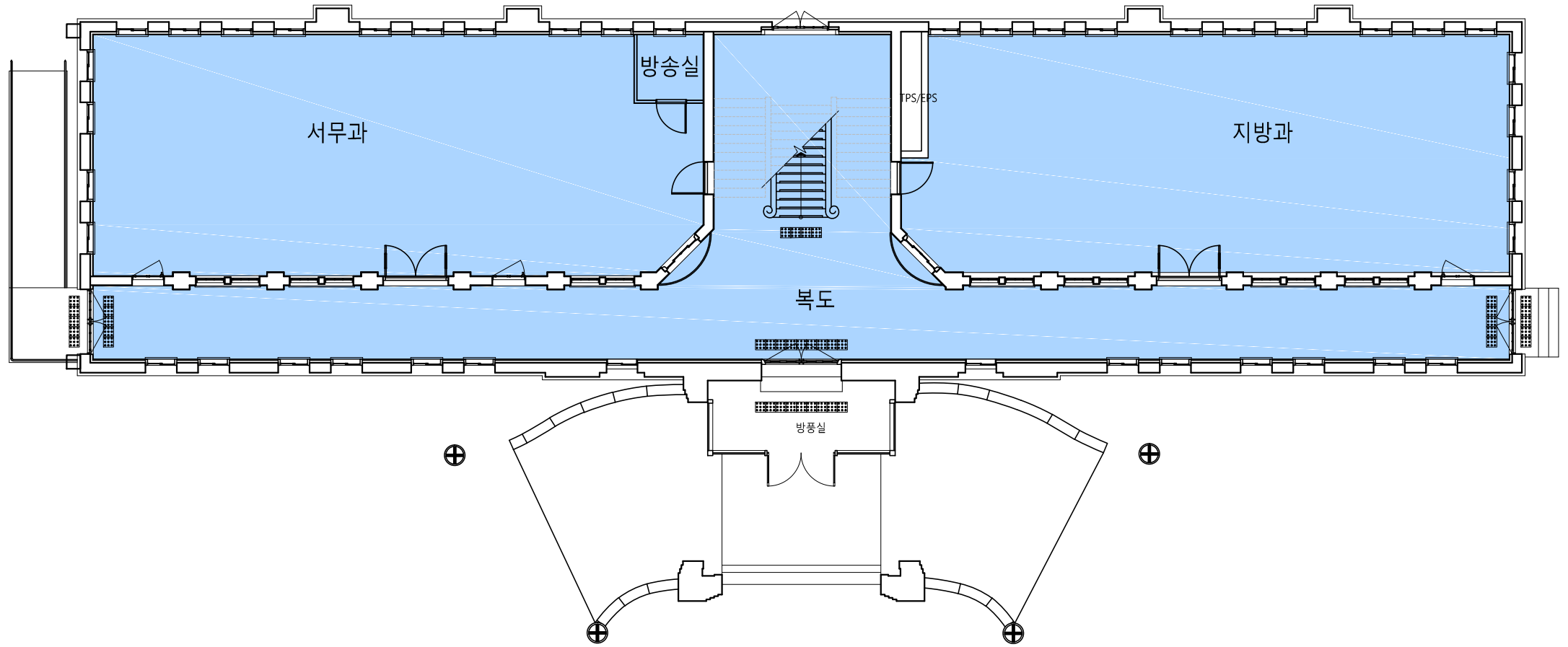

DRAWN BY 제 도	
CHECKED BY 심 사	
APPROVED BY 승 인	이 주 경
DATE 일 자	2019. 00
NAME OF DRAWING 도 면 명	1층 평면도 (도청 본관중)
SCALE 축 척	A1 [1/ 80] A3 [1/ 160]
SHEET NO. 도 면 번 호	000

ISP
Integration of
Space &
Place **空, 場**
(주)아이에스피 건축사사무소
광주광역시 동구 동원로 12-16(3F)
Tel: (062) 574-6487 Fax: (062) 573-6467

DIG
디자인건축사사무소
DESIGN IS GOOD

전라남도 나주시 세영1길 68-8호
TEL: 070-5005-3000 / FAX: 070-5005-3022
광주광역시 동구 장동로 41
TEL: 062-222-0210 / FAX: 062-222-0230

| 주 | 건축사사무소 플랜



건축사 임태형

PLAN ARCHITECTS OFFICE

전라남도 나주시 빛가람동 203-1, 510호

T. 061-334-2267 F. 061-332-2286

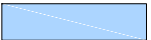
http://www.planarchitects.co.kr

범례	
	확인
	확인 부분과 동일하게 복원 예정
	확인 불가 (비워둠 or 일부는 확인 부분과 동일하게 복원)

* 도청 본관 - 2층 배치현황



PROJECT TITLE
사업명칭
옛 전남도청 복원공사

NOTE.

* 사무실 내부(다만, 부지사실 제외) 칸막이는 위치 미확인

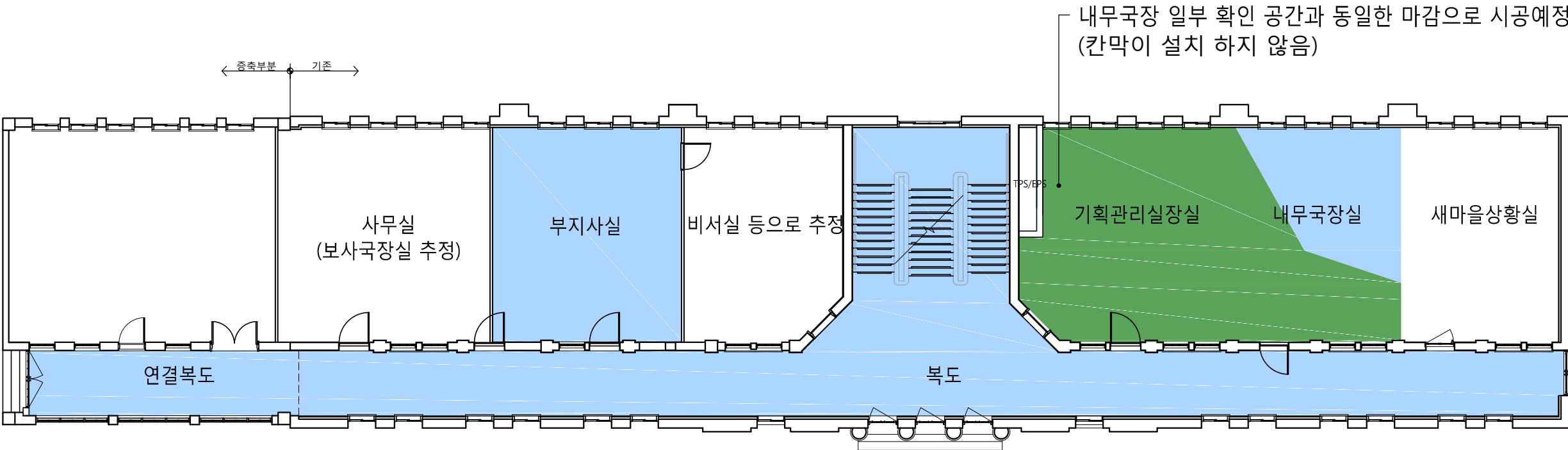

DRAWN BY 제 도	
CHECKED BY 심 사	
APPROVED BY 승 인	이 주 경
DATE 일 자	2019. 00
NAME OF DRAWING 도 면 명	2층 평면도 (도청 본관중)
SCALE 축 척	A1 [1/ 80] A3 [1/ 160]
SHEET NO. 도 면 번 호	000

ISP
Integration of Space & Place **空場**
(주)아이에스피 건축사사무소
광주광역시 동구 동원로 13-16(3F)
Tel: (062) 574-6487 Fax: (062) 573-6467

DIG
디자인건축사사무소
DESIGN IS GOOD

전라남도 나주시 세빛마을 66-88
TEL: 070-5005-3000 / FAX: 070-5005-3022
광주광역시 동구 장동로 41
TEL: 062-222-0210 / FAX: 062-222-0230

| 주 | 건 축 사 사무 소 플랜

건축사 임태형

PLAN ARCHITECTS OFFICE
전라남도 나주시 빛가람동 203-1, 510호
T. 061-334-2267 F. 061-332-2286
http://www.planarchitects.co.kr

03 / 각 동별 내부 투시도

1.도청 본관 [1층 사무과]

옛 전남도청 복원사업 건축설계 용역

KEY PLAN

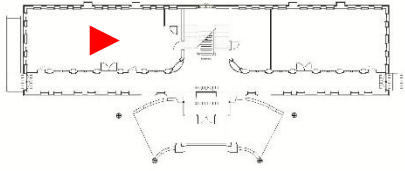

실내재료

바닥	P타일(200X200)
벽체	페인트
천장	무석면텍스(300X600)

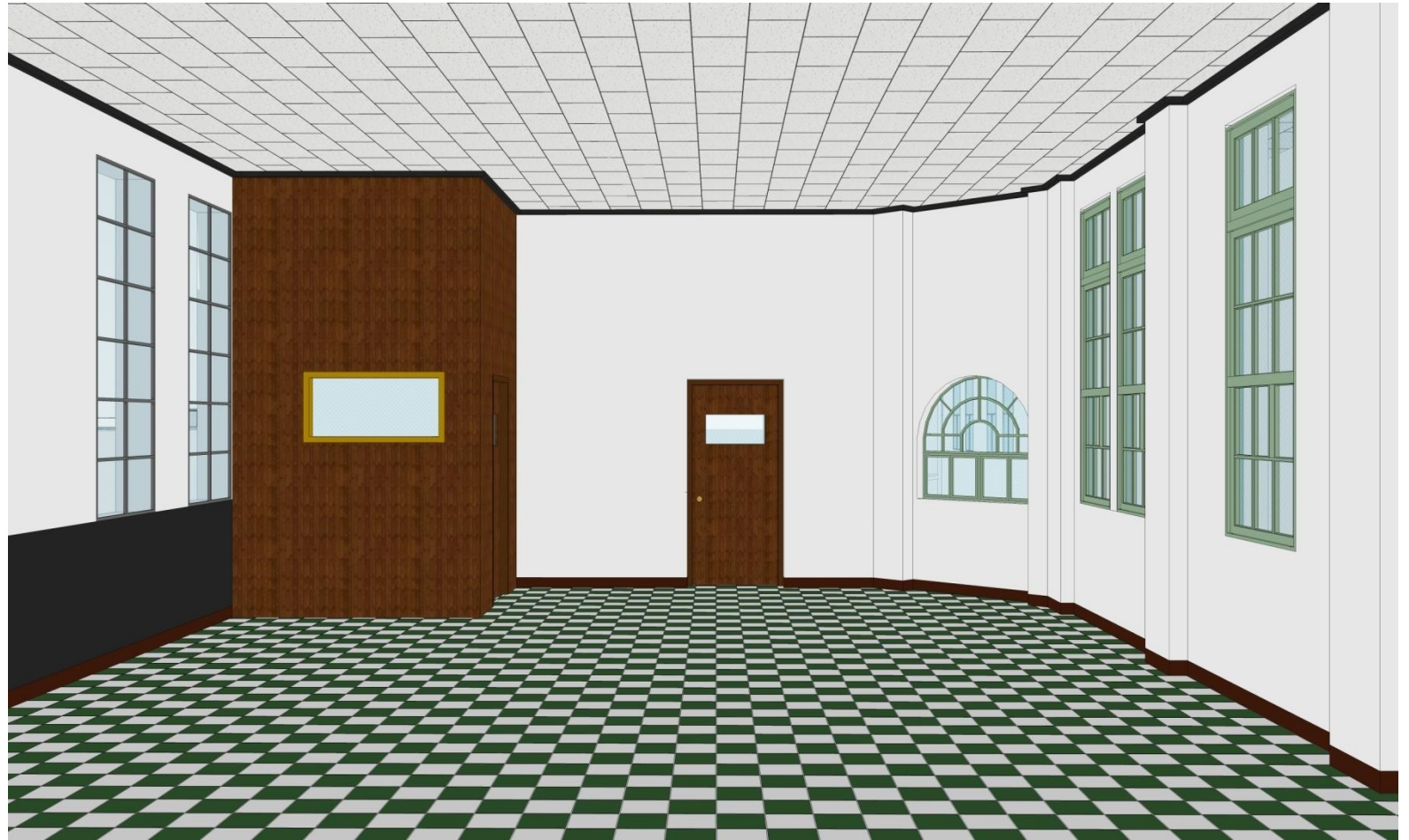

02 / 각 동별 내부 투시도

1.도청 본관 [1층 지방과]

옛 전남도청 복원사업 건축설계 용역

KEY PLAN

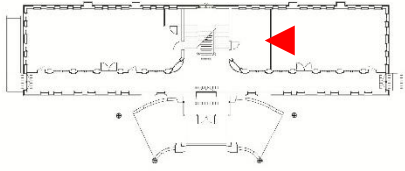

실내재료

바닥	P타일(200X200)
벽체	페인트
천장	무석면텍스(300X600)

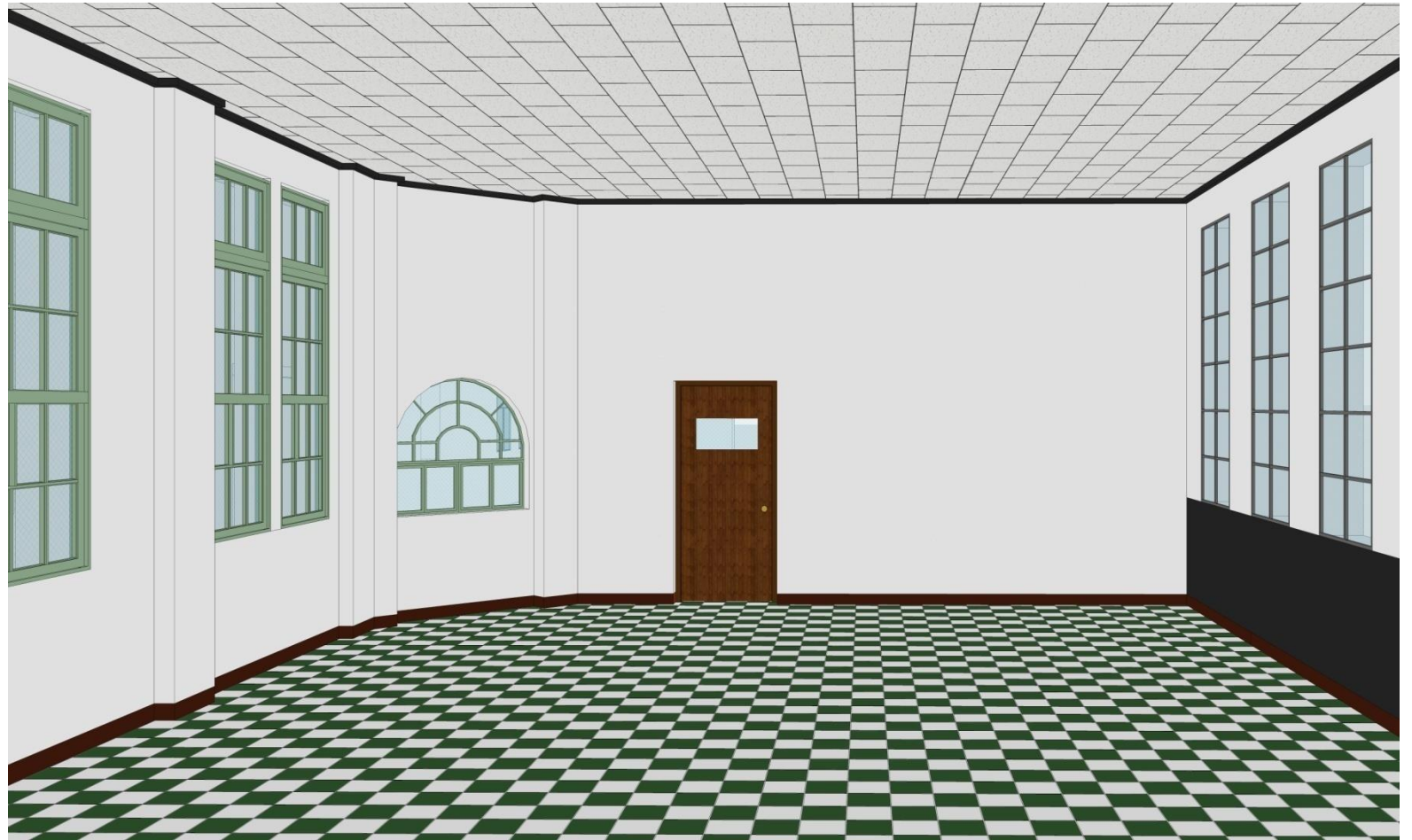

81년도 지방과

KEY PLAN

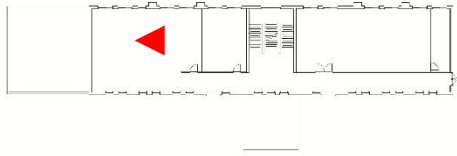

실내재료

바닥	롤 카펫
벽체	무늬목
천장	무석면텍스(300X600)

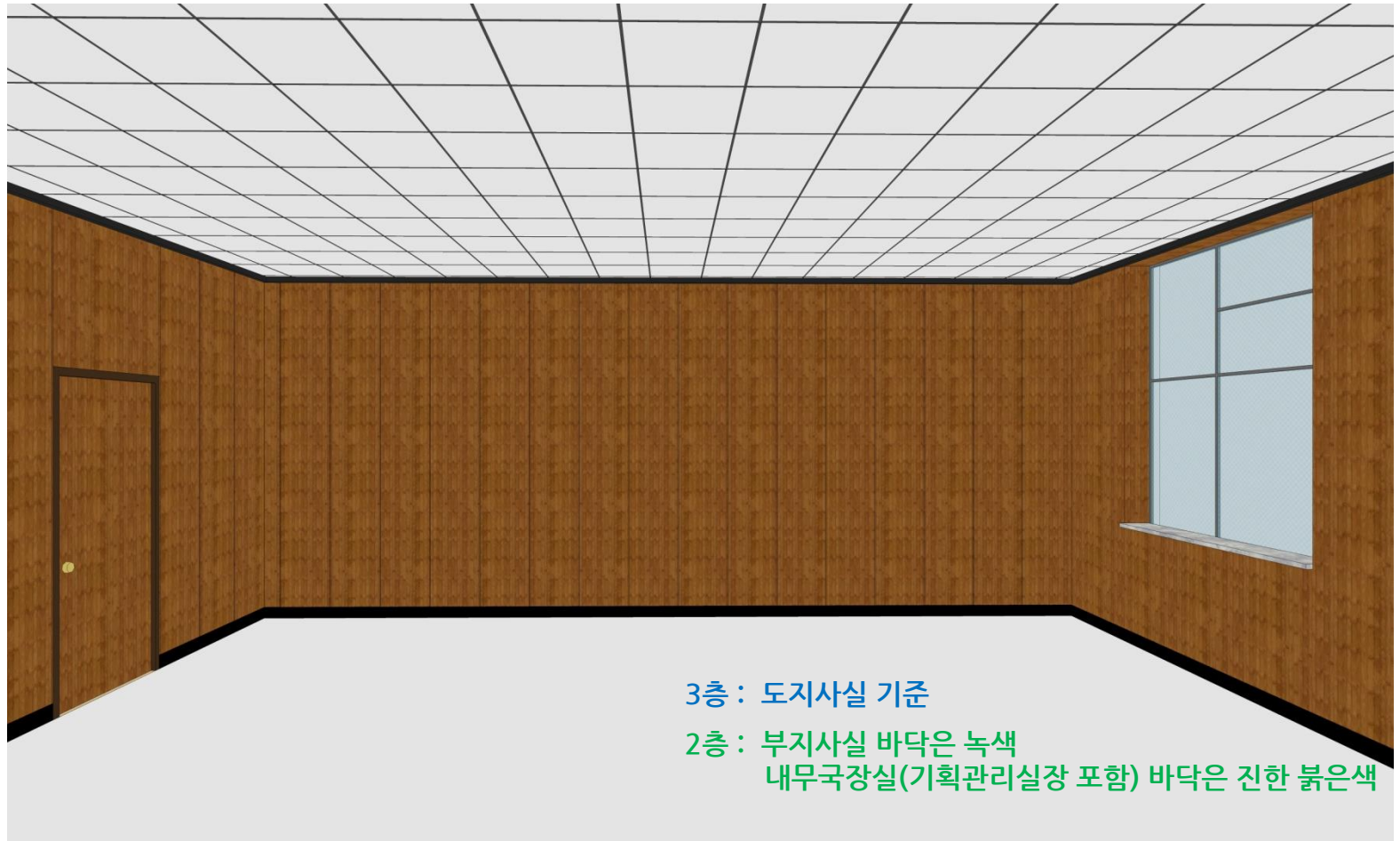

3층 : 도지사실 기준

2층 : 부지사실 바닥은 녹색
내무국장실(기획관리실장 포함) 바닥은 진한 붉은색



3층 복도



81년도 부지사실



도지사실



도지사실

03 / 각 동별 내부 투시도

1.도청 본관 [3층 상황실]

옛 전남도청 복원사업 건축설계 용역

KEY PLAN

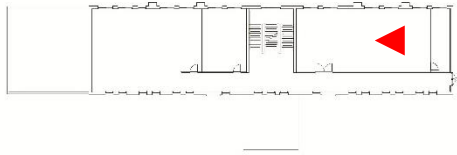

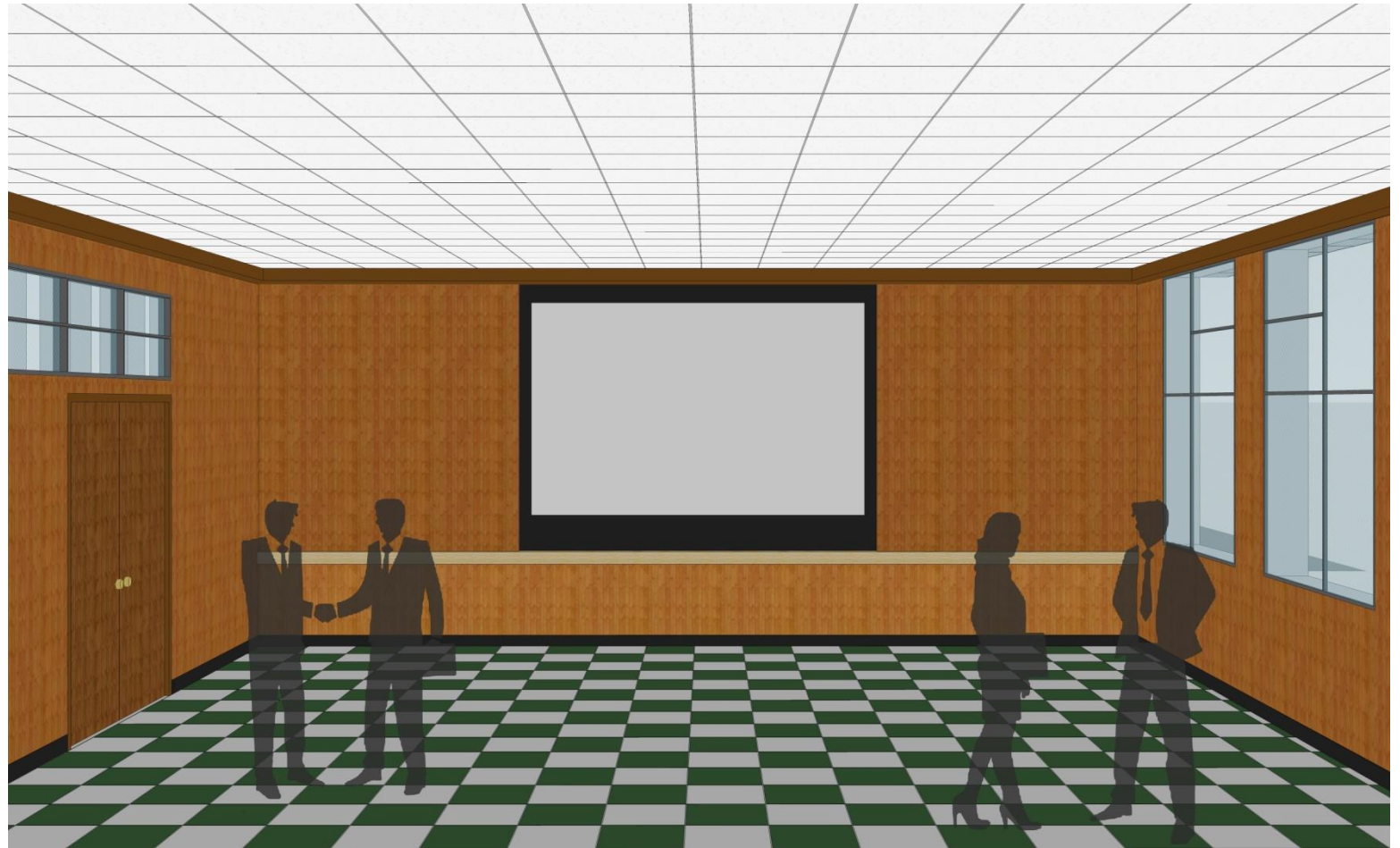

실내재료

바닥	P타일(400X400)
벽체	무늬목
천장	무석면텍스(300X600)



2. 도청 별관

범례

	확인
	확인 부분과 동일하게 복원 예정
	확인 불가 (비워둠 or 일부는 확인 부분과 동일하게 복원)

* 사무실 내부 칸막이는 위치 미확인

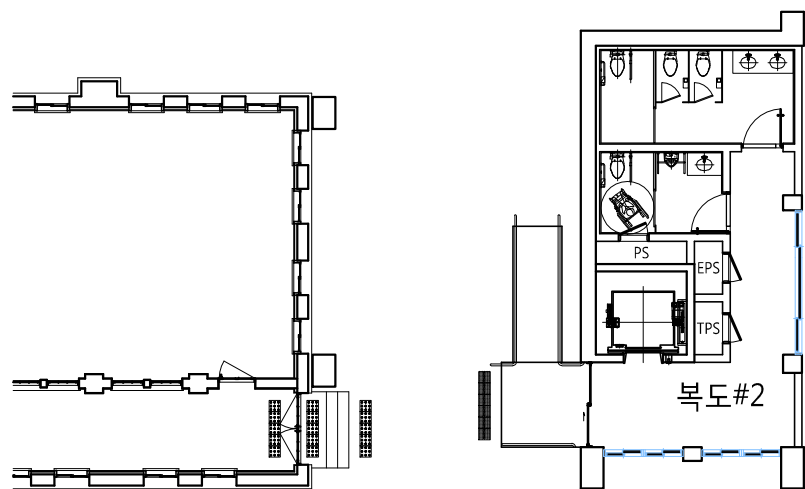

* 도청 별관 - 1층 배치현황

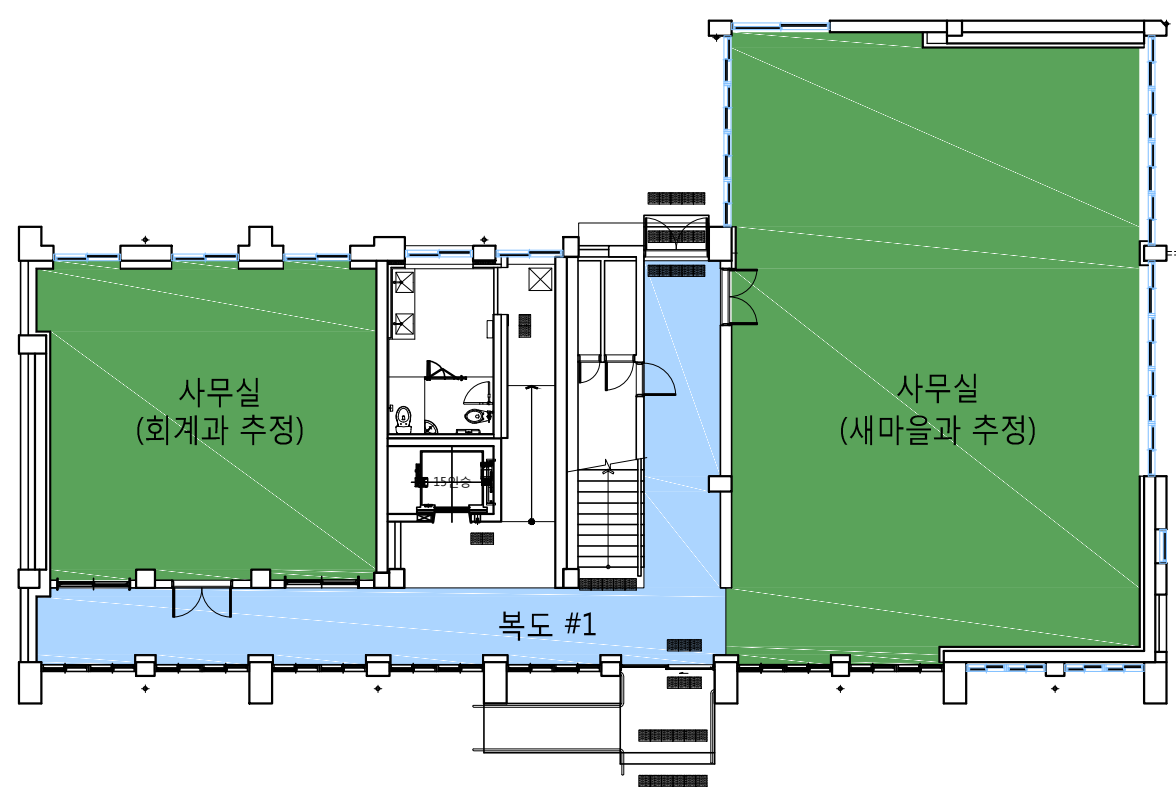

* 도청 별관 - 2층 배치현황

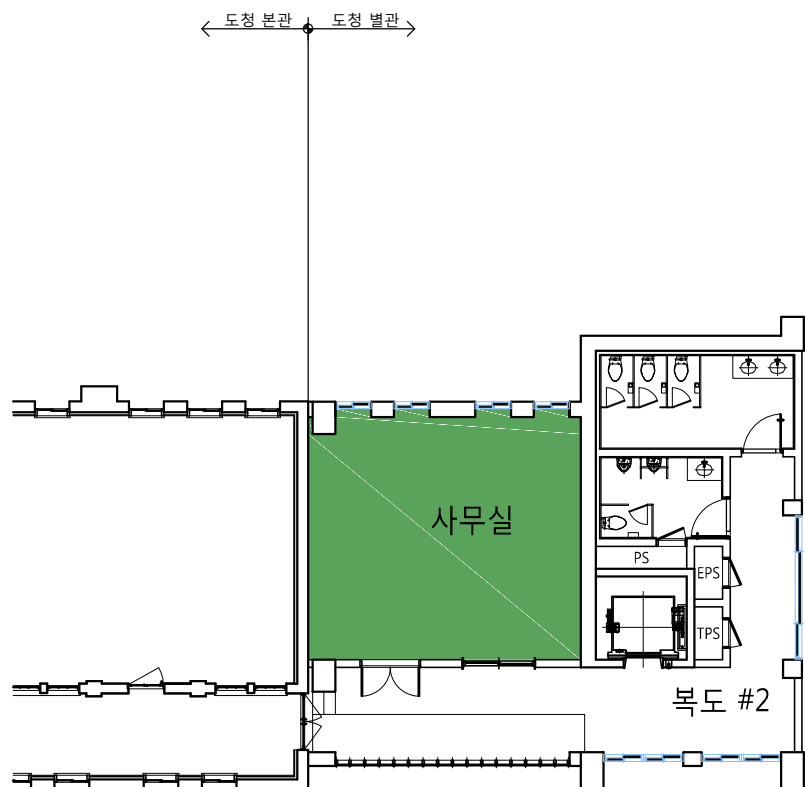
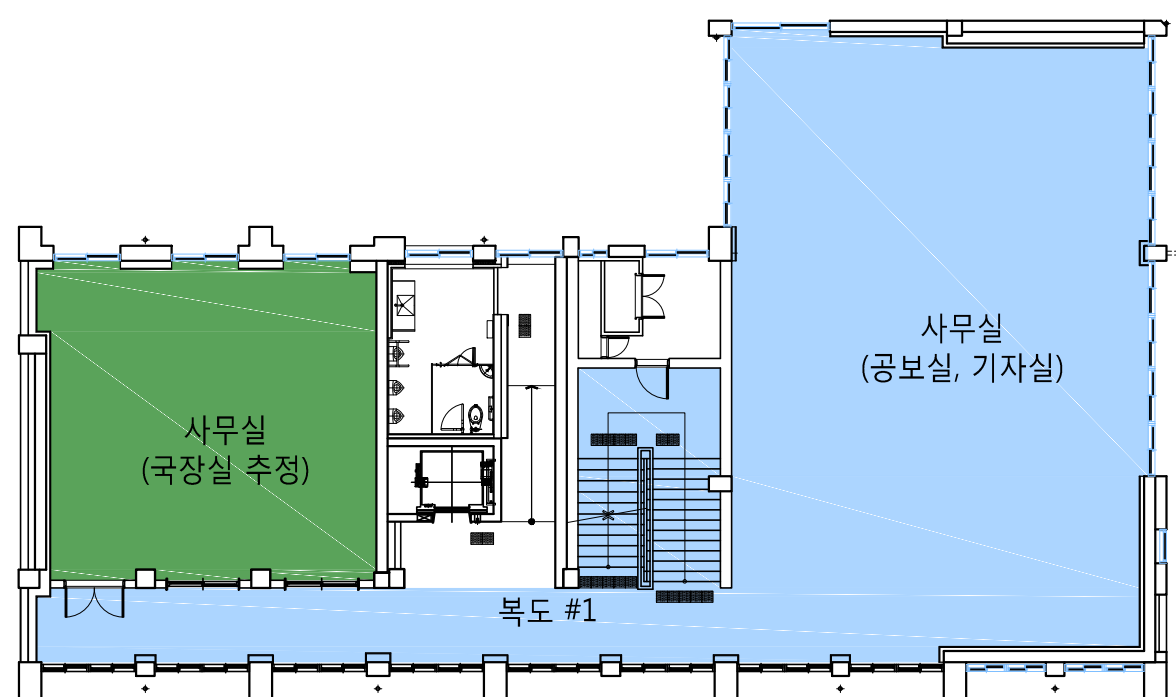

PROJECT TITLE
사업명칭
옛 전남도청
복원공사

NOTE.

DRAWN BY 제 도	
CHECKED BY 심 사	
APPROVED BY 승 인	이 주 경
DATE 일 자	2019. 00
NAME OF DRAWING 도 면 명	지상 1,2층 평면도 (도청 별관)
SCALE 축 척	A1 [1 / 100] A3 [1 / 200]
SHEET NO. 도 면 번 호	000

ISP
Integration of
Space & Place
空場
(주)아이에스피 건축사사무소
광주광역시 동구 동명로 13-16(3F)
Tel: (062) 574-6467 Fax: (062) 573-6467

DIG
디자인건축사사무소
DESIGN IS GOOD
전라남도 나주시 새빛길 46 8층
TEL: 070-5005-3000 / FAX: 070-5005-3022
광주광역시 동구 장동로 41
TEL: 062-222-0210 / FAX: 062-222-0230

| 주 | 건축사 사무소 플랜
건축사 임태형
PLAN ARCHITECTS OFFICE
전라남도 나주시 빛가람동 203-1, 510호
T. 061-334-2267 F. 061-332-2286
<http://www.planarchitects.co.kr>

범례

- 확인
- 확인 부분과 동일하게 복원 예정
- 확인 불가 (비워둠 or 일부는 확인 부분과 동일하게 복원)

* 도청 별관 - 3층 배치현황

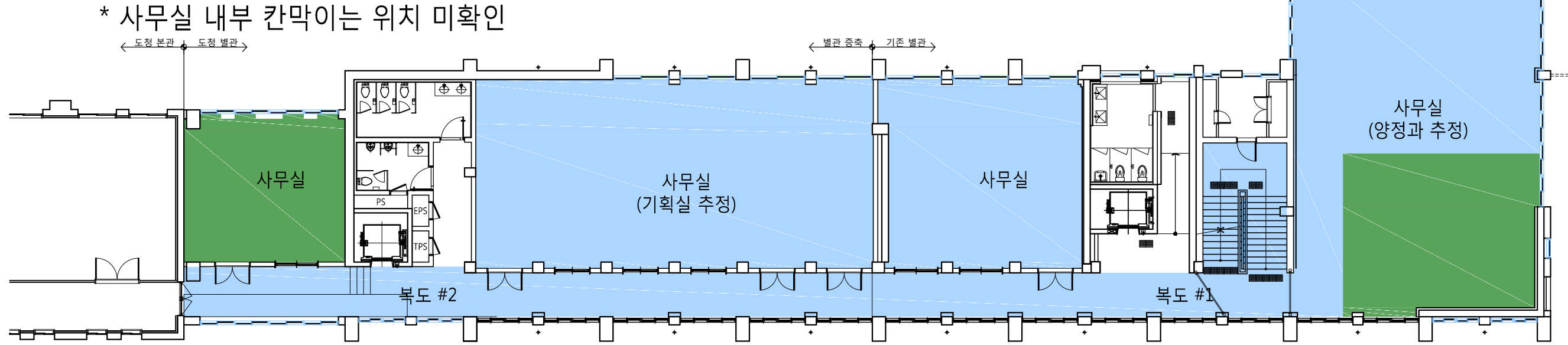

PROJECT TITLE
사업명칭
옛 전남도청
복원공사

NOTE.

* 도청 별관 - 4층 배치현황

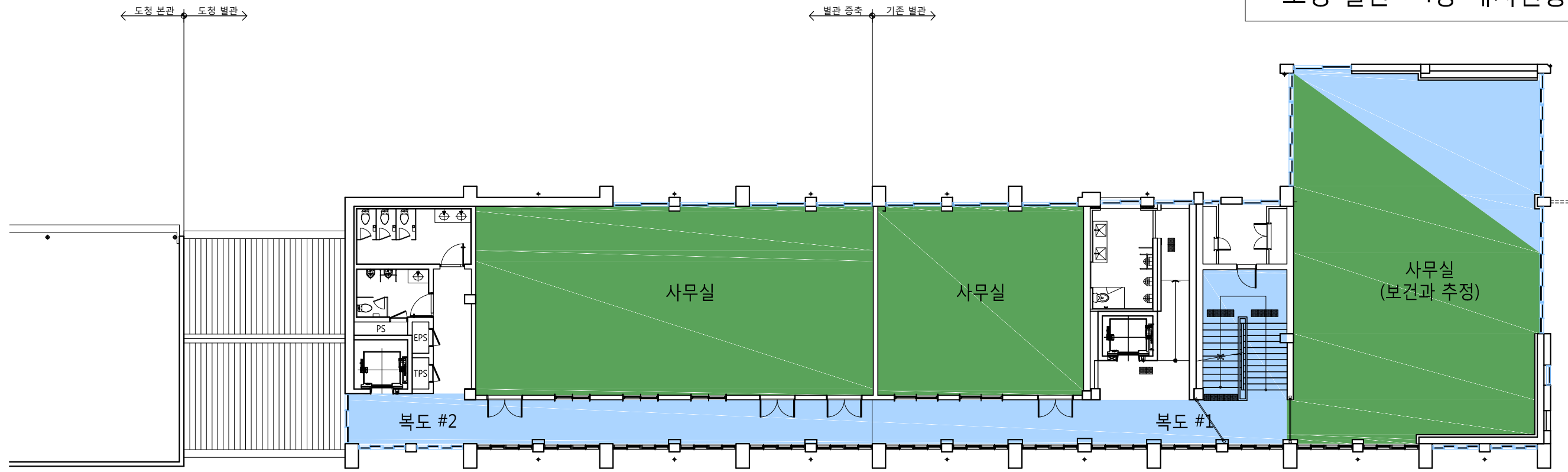

DRAWN BY 제 도	
CHECKED BY 심 사	
APPROVED BY 승 인	이 주 경
DATE 일 자	2019. 00
NAME OF DRAWING 도 면 명	지상 3,4층 평면도 (도청 별관)
SCALE 축 척	A1 [1 / 100] A3 [1 / 200]
SHEET NO. 도 면 번 호	000

ISP
Integration of Space & Place
空場
(주)아이에스피 건축사무소
광주광역시 동구 동원로 13-16(3F)
Tel: (062) 574-6467 Fax: (062) 573-6467

DIG
디자인건축사무소
DESIGN IS GOOD
전라남도 나주시 새빛길 46-8호
TEL: 070-5005-3000 / FAX: 070-5005-3022
광주광역시 동구 장동로 41
TEL: 062-222-0210 / FAX: 062-222-0230

|주| 건축사 사무소 플랜
건축사 임태형
PLAN ARCHITECTS OFFICE
전라남도 나주시 빛가람동 203-1, 510호
T. 061 - 334 - 2267 F. 061 - 332 - 2286
<http://www.planarchitects.co.kr>

03 / 각 동별 내부 투시도

2.도청 별관 (3층 기획관리실 - 1층 회계과, 2층 국장실, 4층 보건과 추정)

옛 전남도청 복원사업 건축설계 용역

KEY PLAN

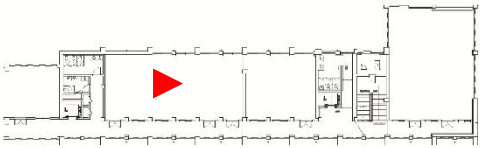

실내재료

바닥	P타일(200X200)
벽체	페인트
천장	목재보드판(600X600)

※ 3,4층(계단 우측) 바닥은 백색

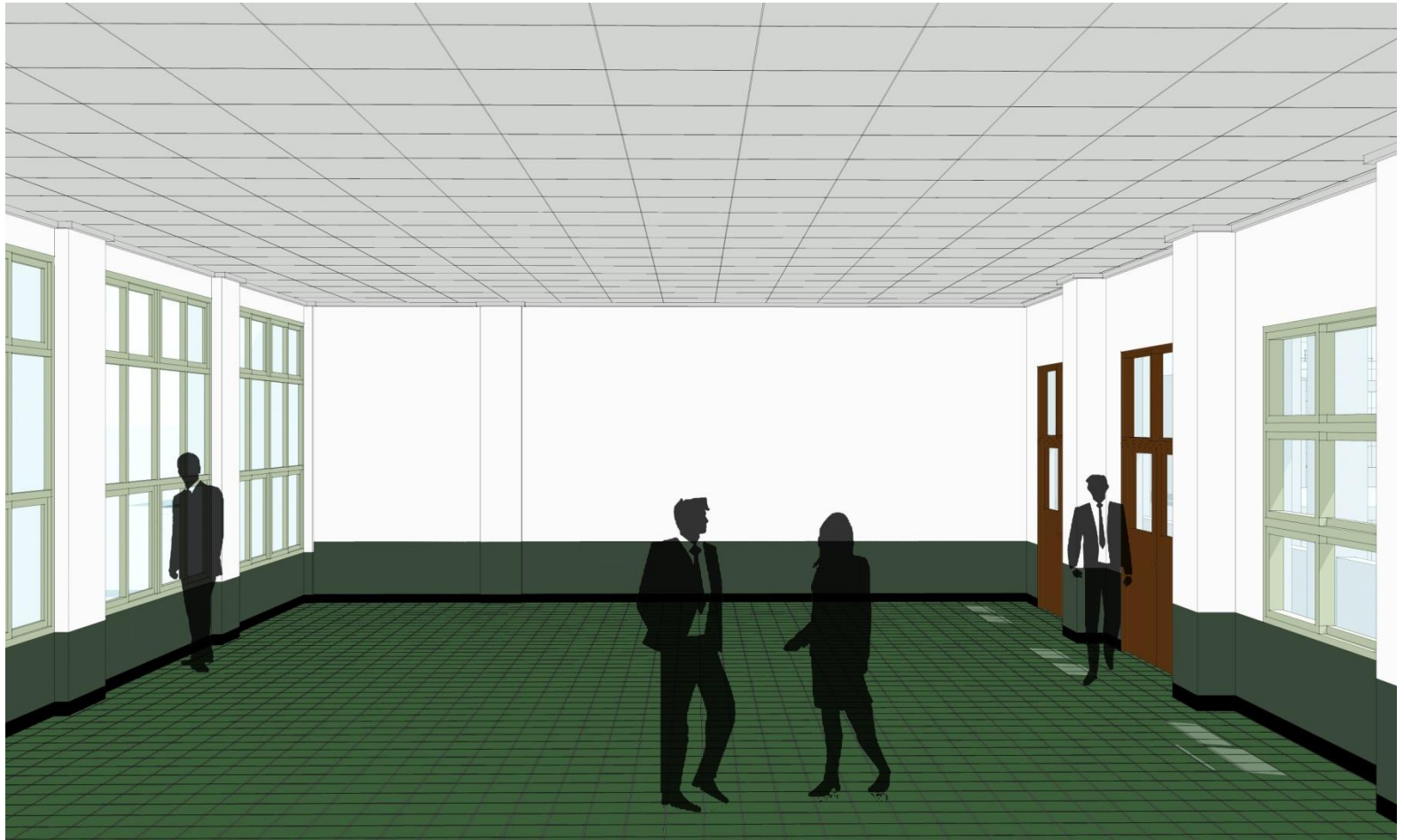

03 / 각 동별 내부 투시도

2.도청 별관 [3층 사무실 - 1층 사무실, 2층 공보실, 4층 보건과 추정]

옛 전남도청 복원사업 건축설계 용역

KEY PLAN

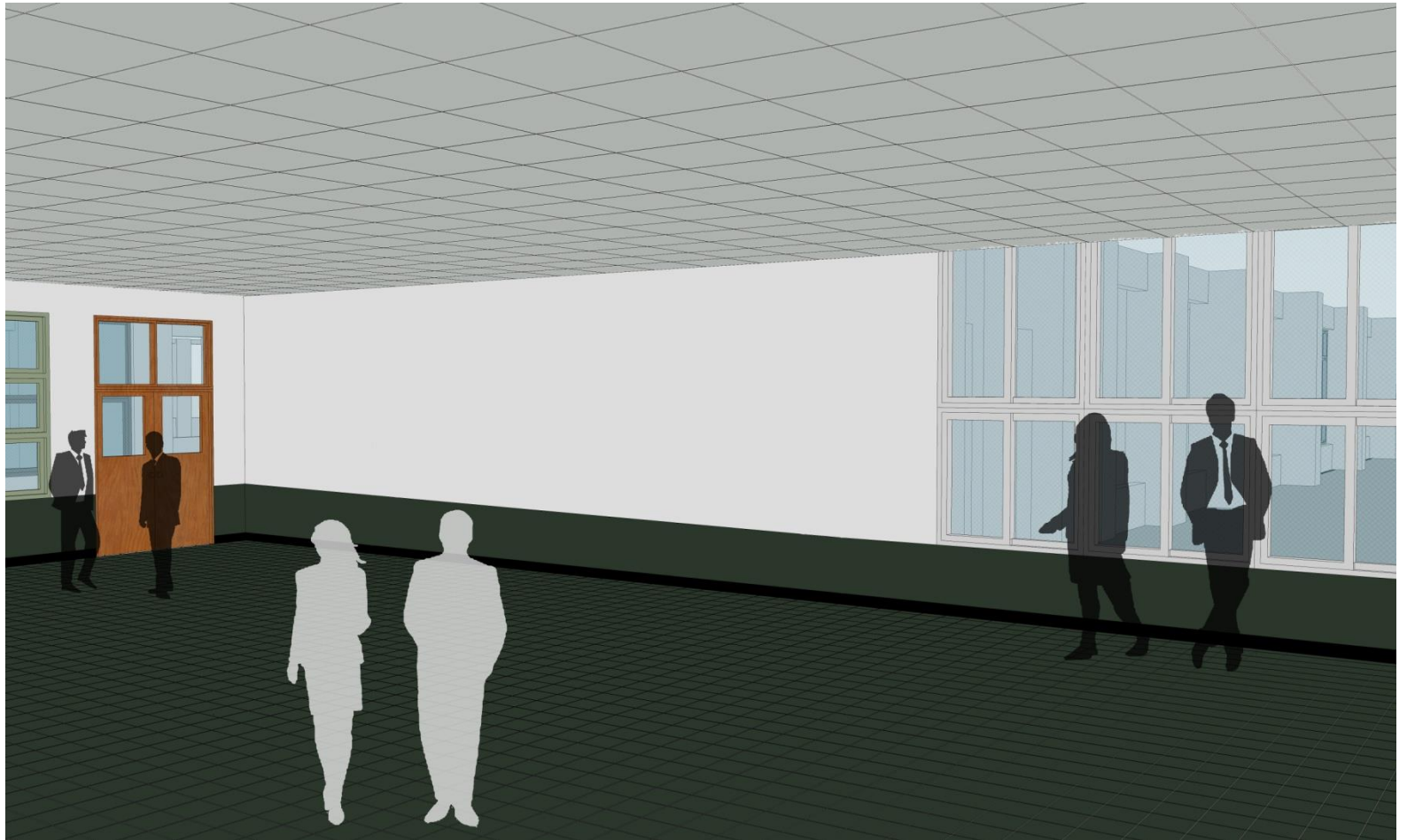
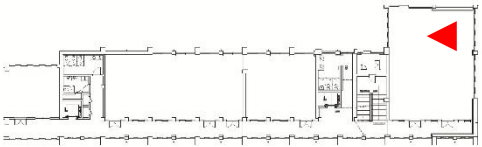

실내재료

바닥	P타일(200X200)
벽체	페인트
천장	목재보드판(600X600)



3. 도청 회의실

- 범례
- 확인
 - 확인 부분과 동일하게 복원 예정
 - 확인 불가 (비워둠 or 일부는 확인 부분과 동일하게 복원)

* 도청 회의실 - 지상2층 배치현황



PROJECT TITLE
 사업명칭
 옛 전남도청
 복원공사

NOTE.

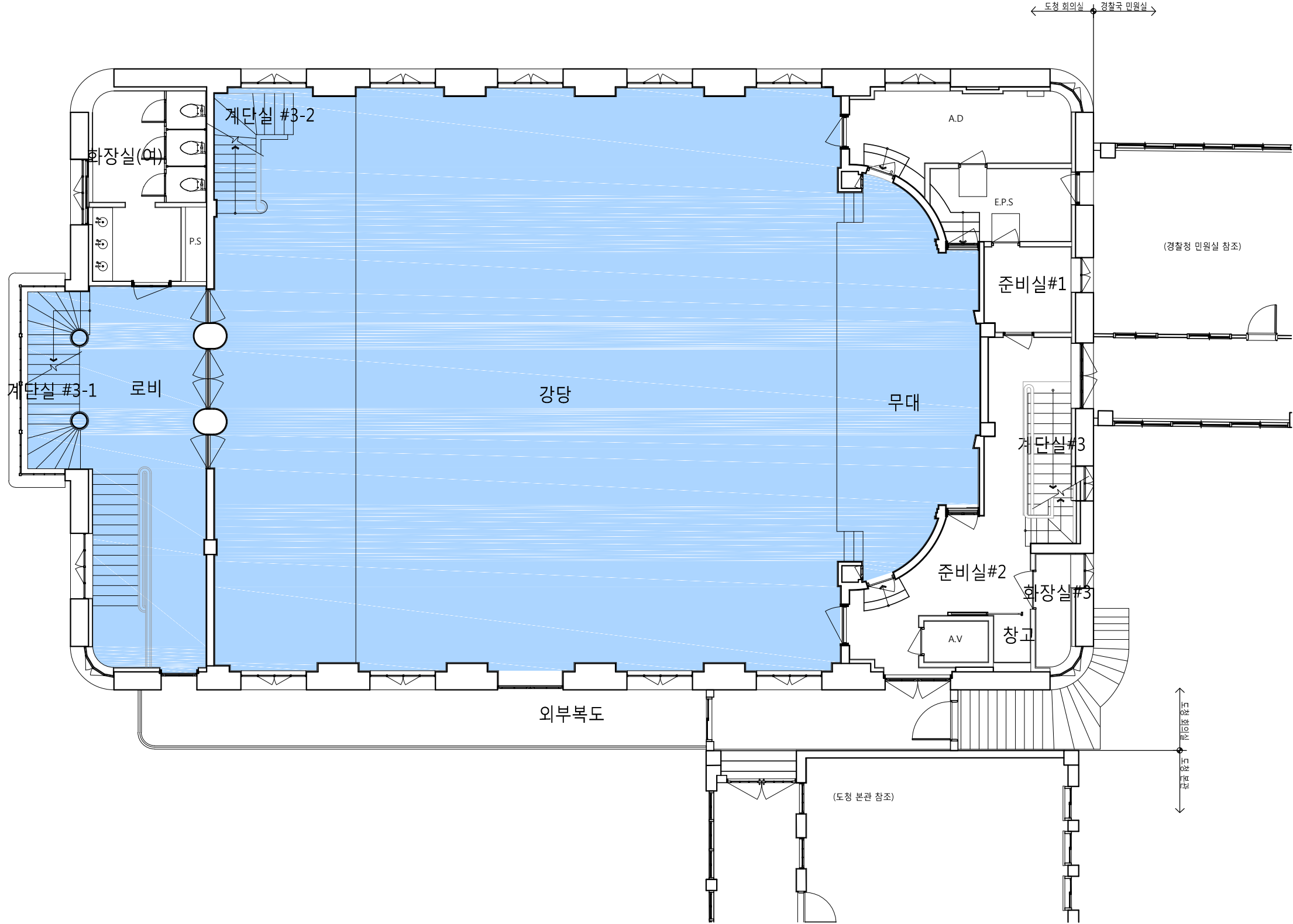



DRAWN BY 제 도	
CHECKED BY 심 사	
APPROVED BY 승 인	이 주 경
DATE 일 자	2019. 00
NAME OF DRAWING 도 면 명	2층 평면도 (도청 회의실)
SCALE 축 척	A1 [1/ 60] A3 [1/ 120]
SHEET NO. 도 면 번 호	000

ISP
 Integration of
 Space & Place
 空場
 (주)아이에스피 건축사사무소
 광주광역시 동구 동림로 13-16(3F)
 Tel (062) 574 - 6467 Fax (062) 573 - 6467

DIG
 디자인건축사사무소
 DESIGN IS GOOD
 전라남도 나주시 새빛길 66-8호
 TEL: 070-5005-3000 / FAX: 070-5005-3022
 광주광역시 동구 장동로 41
 TEL: 062-222-0210 / FAX: 062-222-0230

| 주 | 건 측 사 사무 소 플랜
 건축사 임태형
PLAN ARCHITECTS OFFICE
 전라남도 나주시 빛가람동 203-1, 510호
 T. 061 - 334 - 2267 F. 061 - 332 - 2286
 http://www.planarchitects.co.kr

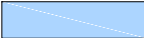
범례

	확인
	확인 부분과 동일하게 복원 예정
	확인 불가 (비워둠 or 일부는 확인 부분과 동일하게 복원)

* 도청 회의실 - 지상3층 배치현황



PROJECT TITLE
사업명칭
옛 전남도청
복원공사

NOTE.

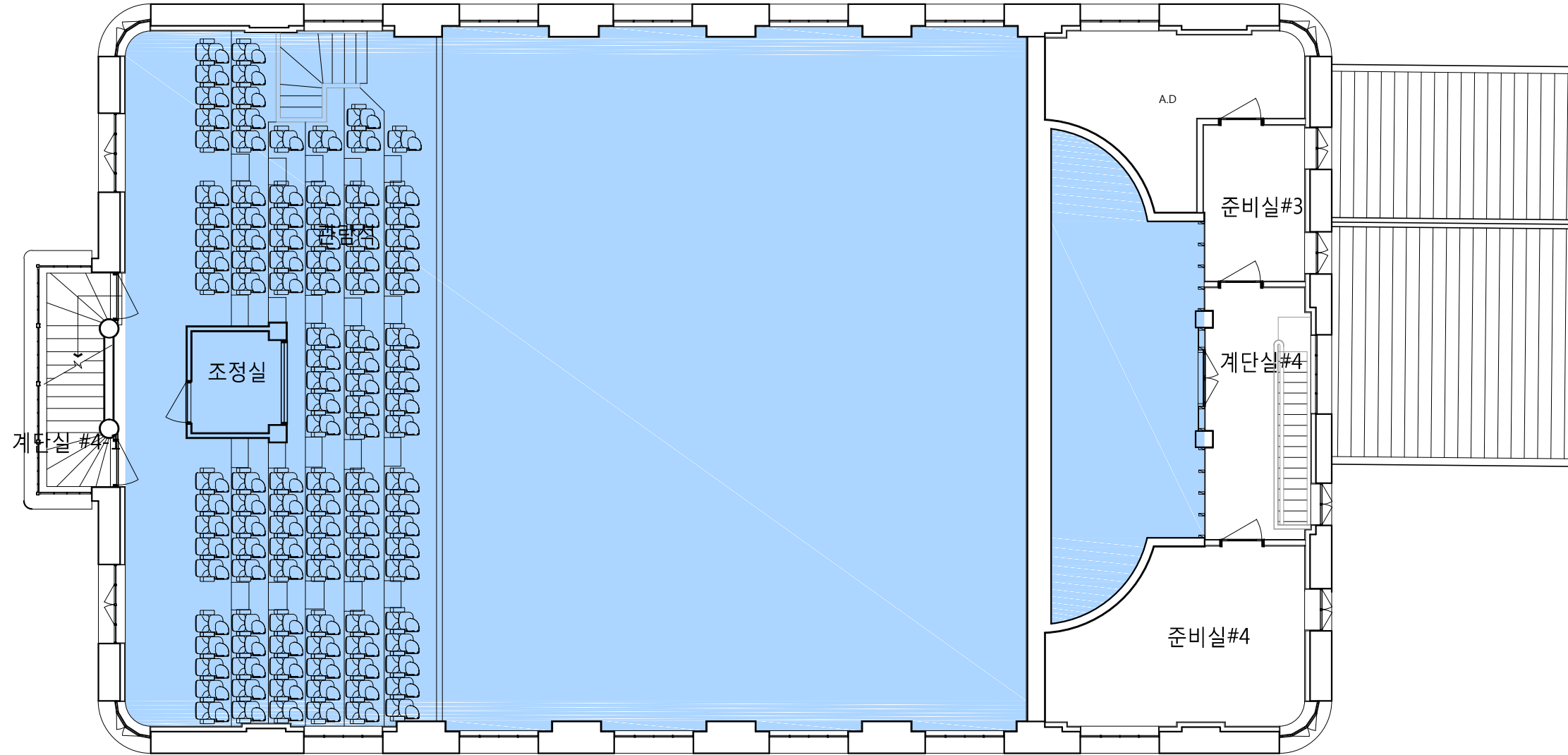

DRAWN BY 제 도	
CHECKED BY 심 사	
APPROVED BY 승 인	이 주 경
DATE 일 자	2019. 00
NAME OF DRAWING 도 면 명	3 층 평 면 도 (도청 회의실)
SCALE 축 척	A1 [1 / 60] A3 [1 / 120]
SHEET NO. 도 면 번 호	000

ISP
Integration of
Space &
Place 空場
(주)아이에스피 건축사무소
광주광역시 동구 동명로 13-16(3F)
Tel (062) 574-6467 Fax (062) 573-6467

DIG
디자인건축사무소
DESIGN IS GOOD
전라남도 나주시 새빛길 46 8층
TEL: 070-5005-3000 / FAX: 070-5005-3022
광주광역시 동구 장동로 41
TEL: 062-222-0210 / FAX: 062-222-0230

| 주 | 건 축 사 사무 소 플 련
건축사 임태형
PLAN ARCHITECTS OFFICE
전라남도 나주시 빛가람동 203-1, 510호
T. 061-334-2267 F. 061-332-2286
http://www.planarchitects.co.kr

03 / 각 동별 내부 투시도

3.도청 회의실 [지하1층 식당]

옛 전남도청 복원사업 건축설계 용역

KEY PLAN

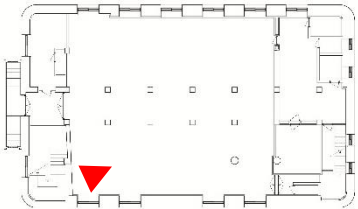

실내재료

바닥	P타일(200X200)
벽체	페인트
천장	무석면텍스(300X600)



03 / 각 동별 내부 투시도

3.도청 회의실 [2층 강당]

옛 전남도청 복원사업 건축설계 용역

KEY PLAN

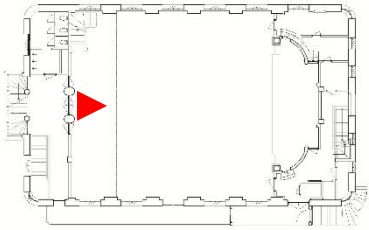

실내재료

바닥	P타일(400X400)
벽체	무늬목 / 페인트
천장	페인트



4. 경찰국 본관

범례	
	확인
	확인 부분과 동일하게 복원 예정
	확인 불가 (비워둠 or 일부는 확인 부분과 동일하게 복원)

* 경찰국 본관 - 1층 배치현황

* 사무실 내부 칸막이는 위치 미확인

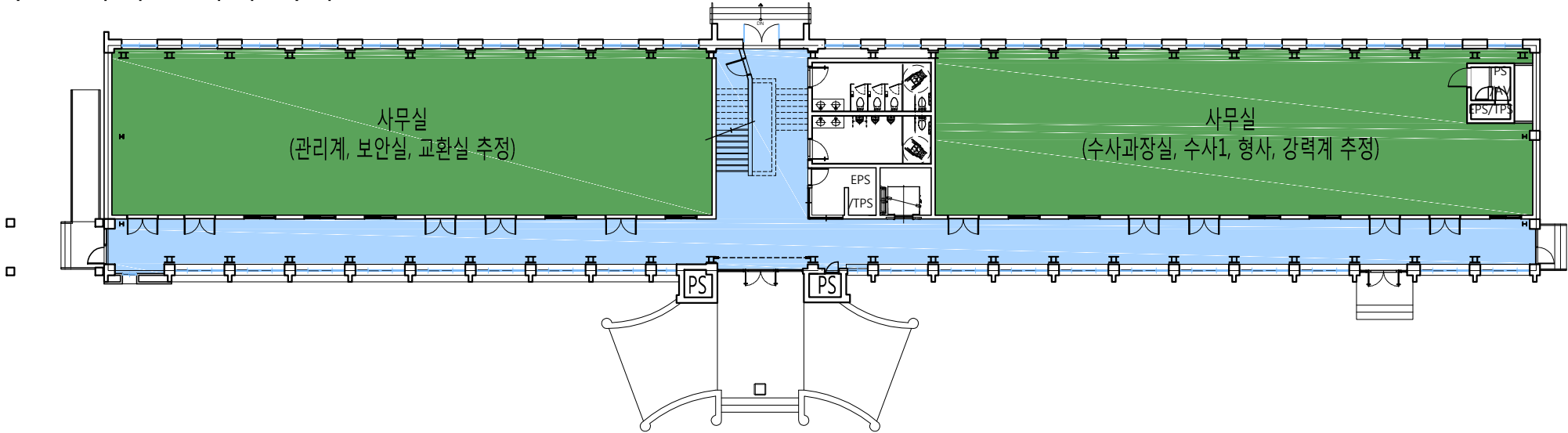

* 경찰국 본관 - 2층 배치현황

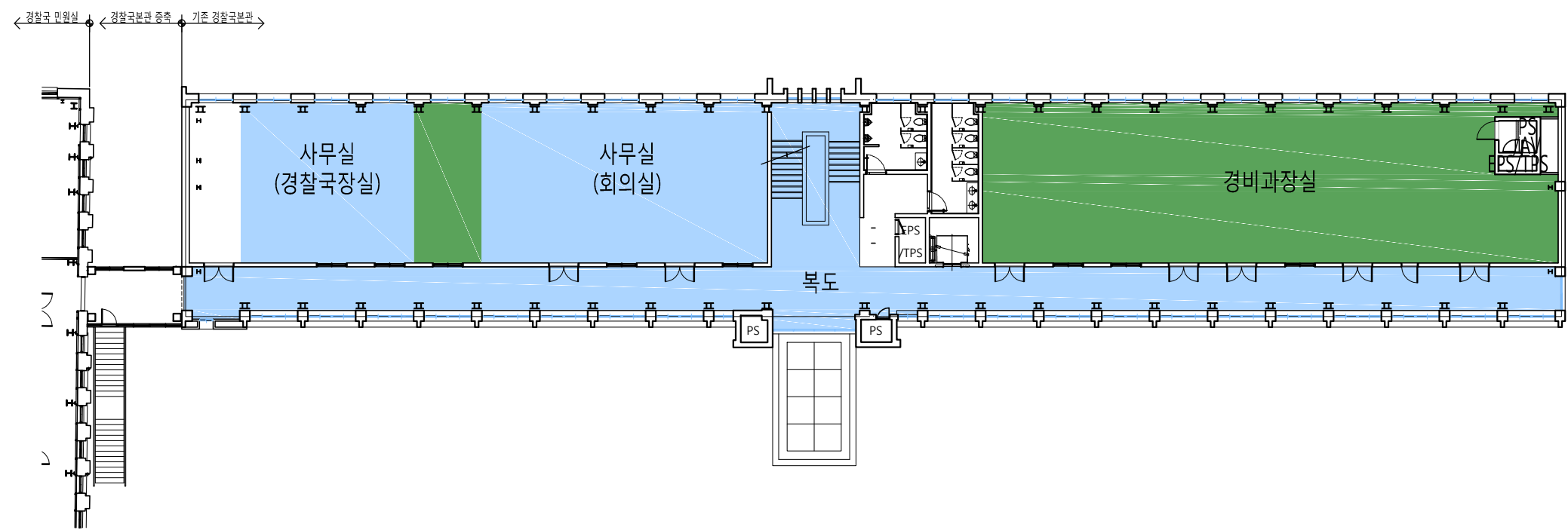

PROJECT TITLE
사업명칭
옛 전남도청
복원공사



NOTE.

DRAWN BY 제 도	
CHECKED BY 심 사	
APPROVED BY 승 인	이 주 경
DATE 일 자	2019. 00
NAME OF DRAWING 도 면 명	1,2층 평면도 (경찰청 본관중)
SCALE 축 척	A1 [1/ 150] A3 [1/ 300]
SHEET NO. 도 면 번 호	000

ISP
Integration of
Space &
Place
空場
(주)아이에스피 건축사사무소
광주광역시 동구 동명로 11-16(3F)
Tel: (062) 574-6467 Fax: (062) 573-6467

DIG
디자인건축사사무소
DESIGN IS GOOD
전라남도 나주시 새빛길 46-8호
TEL: 070-5005-3000 / FAX: 070-5005-3022
광주광역시 동구 장동로 41
TEL: 062-222-0210 / FAX: 062-222-0230

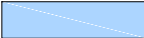
|주| 건축사사무소 플랜
건축사 임태형
PLAN ARCHITECTS OFFICE
전라남도 나주시 빛가람동 203-1, 510호
T. 061-334-2267 F. 061-332-2286
http://www.planarchitects.co.kr

범례	
	확인
	확인 부분과 동일하게 복원 예정
	확인 불가 (비워둠 or 일부는 확인 부분과 동일하게 복원)

* 경찰국 본관 - 3층 배치현황



PROJECT TITLE
사업명칭
**옛 전남도청
복원공사**

NOTE.

* 사무실 내부 칸막이는 위치 미확인

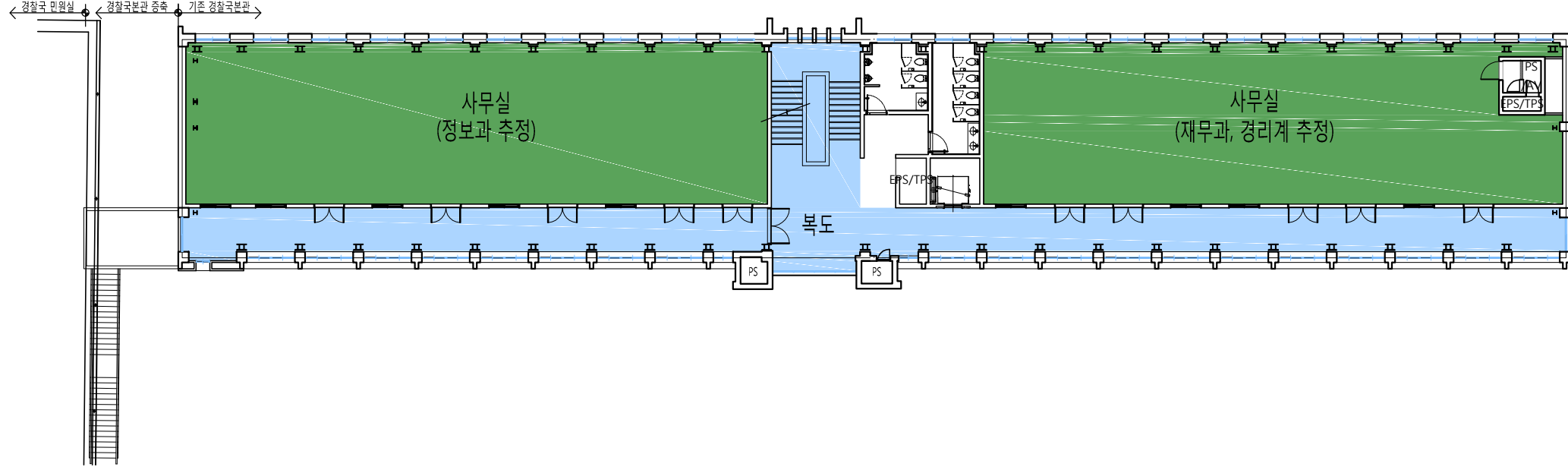

* 경찰국 본관 - 지붕 배치현황

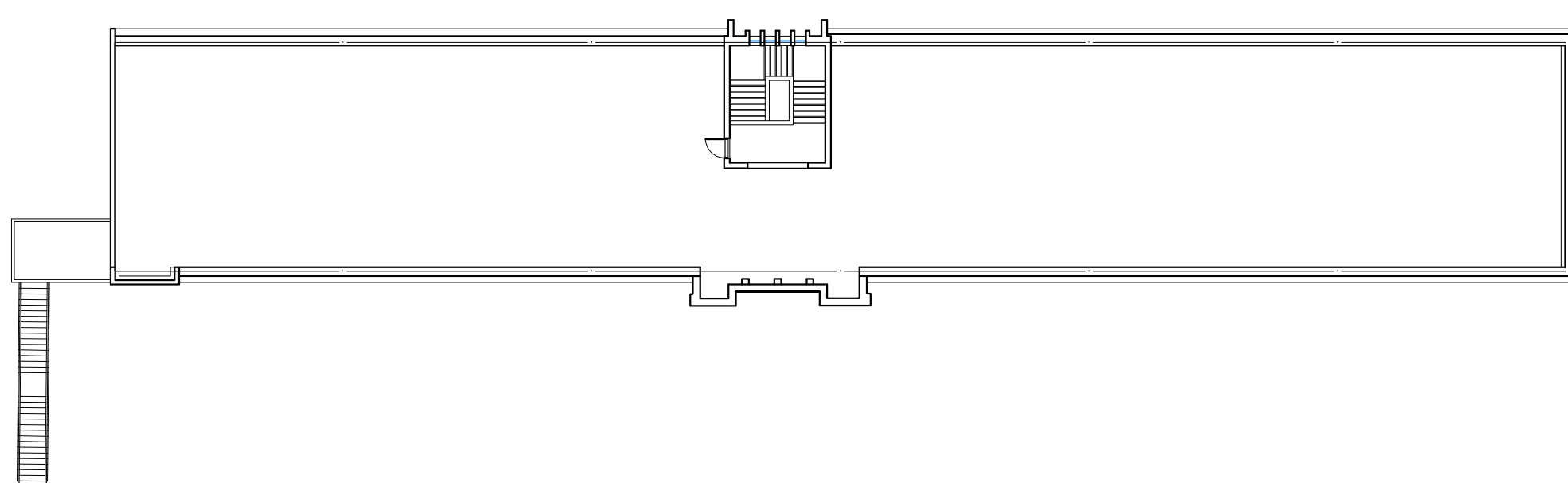

DRAWN BY 제 도	
CHECKED BY 심 사	
APPROVED BY 승 인	이 주 경
DATE 일 자	2019. 00
NAME OF DRAWING 도 면 명	3층, 지붕 평면도 (경찰청 본관중)
SCALE 축 척	A1 [1/ 150] A3 [1/ 300]
SHEET NO. 도 면 번 호	000

ISP
Integration of
Space &
Place
空,場
(주)아이에스피 건축사사무소
광주광역시 동구 동원로 13-16(3F)
Tel (062) 574 - 6487 Fax (062) 573 - 6467

DIG
디자인건축사사무소
DESIGN IS GOOD
전라남도 나주시 세명길 66-89
TEL: 070-5005-3000 / FAX: 070-5005-3022
광주광역시 동구 장동로 41
TEL: 062-222-0210 / FAX: 062-222-0230

| 주 | 건 축 사 사무 소 플 랜
건축사 임태형
PLAN ARCHITECTS OFFICE
전라남도 나주시 빛가람동 203-1, 510호
T. 061 - 334 - 2267 F. 061 - 332 - 2286
http://www.planarchitects.co.kr

03 / 각 동별 내부 투시도

4. 경찰국 본관 [1, 2, 3층 복도]

옛 전남도청 복원사업 건축설계 용역

KEY PLAN

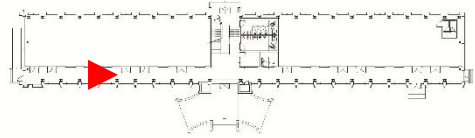

실내재료

바닥	인조석물갈기
벽체	페인트
천장	페인트



07년도 복도

03 / 각 동별 내부 투시도

4. 경찰국 본관 [1, 2, 3층 사무실 추정]

옛 전남도청 복원사업 건축설계 용역

KEY PLAN

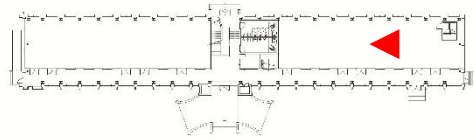

실내재료

바닥	P타일
벽체	페인트
천장	페인트



83년도 회의실

KEY PLAN

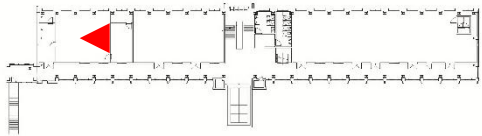

실내재료

바닥	카펫
벽체	페인트
천장	페인트



사진 자료는 확인되었으나, 소유자의 공개 허락의사 미확인으로 미공개 함(79년도, 89년도 사진 확인)

03 / 각 동별 내부 투시도

4. 경찰국 본관 [2층 회의실]

옛 전남도청 복원사업 건축설계 용역

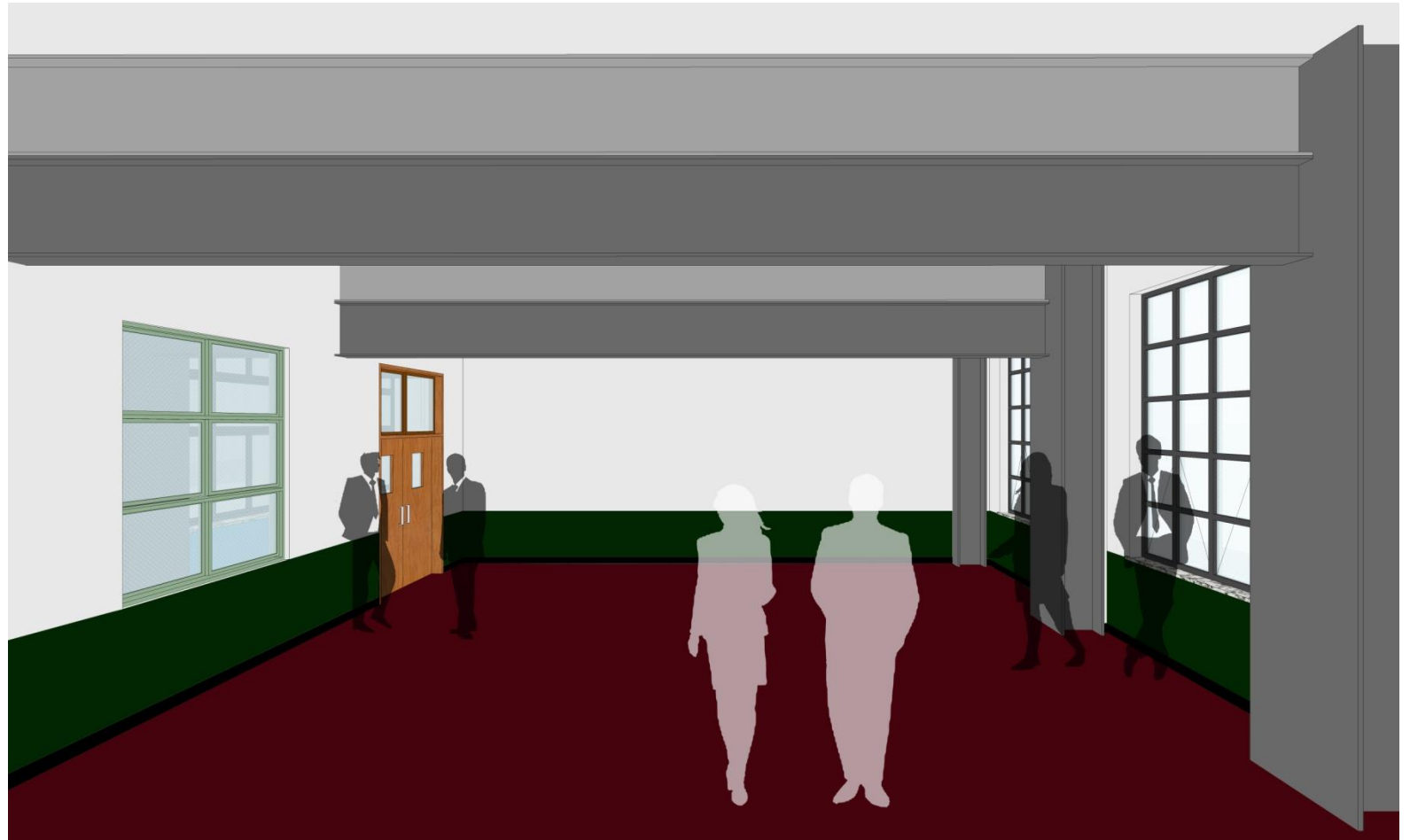
KEY PLAN

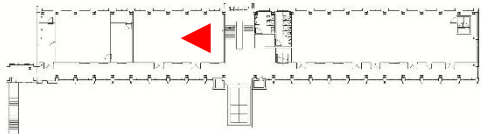

실내재료

바닥	P타일
벽체	벽지 / 무늬목
천장	페인트



사진 자료는 확인되었으나, 소유자의 공개 허락 의사 미확인으로 미공개 함(79년도, 89년도 사진 확인)

5. 경찰국 민원실

범례	
	확인
	확인 부분과 동일하게 복원 예정
	확인 불가 (비위험 or 일부는 확인 부분과 동일하게 복원)

* 경찰국 민원실 - 1층 배치현황



PROJECT TITLE
사업명칭
**옛 전남도청
복원공사**

NOTE.

* 사무실 내부 칸막이는 위치 미확인

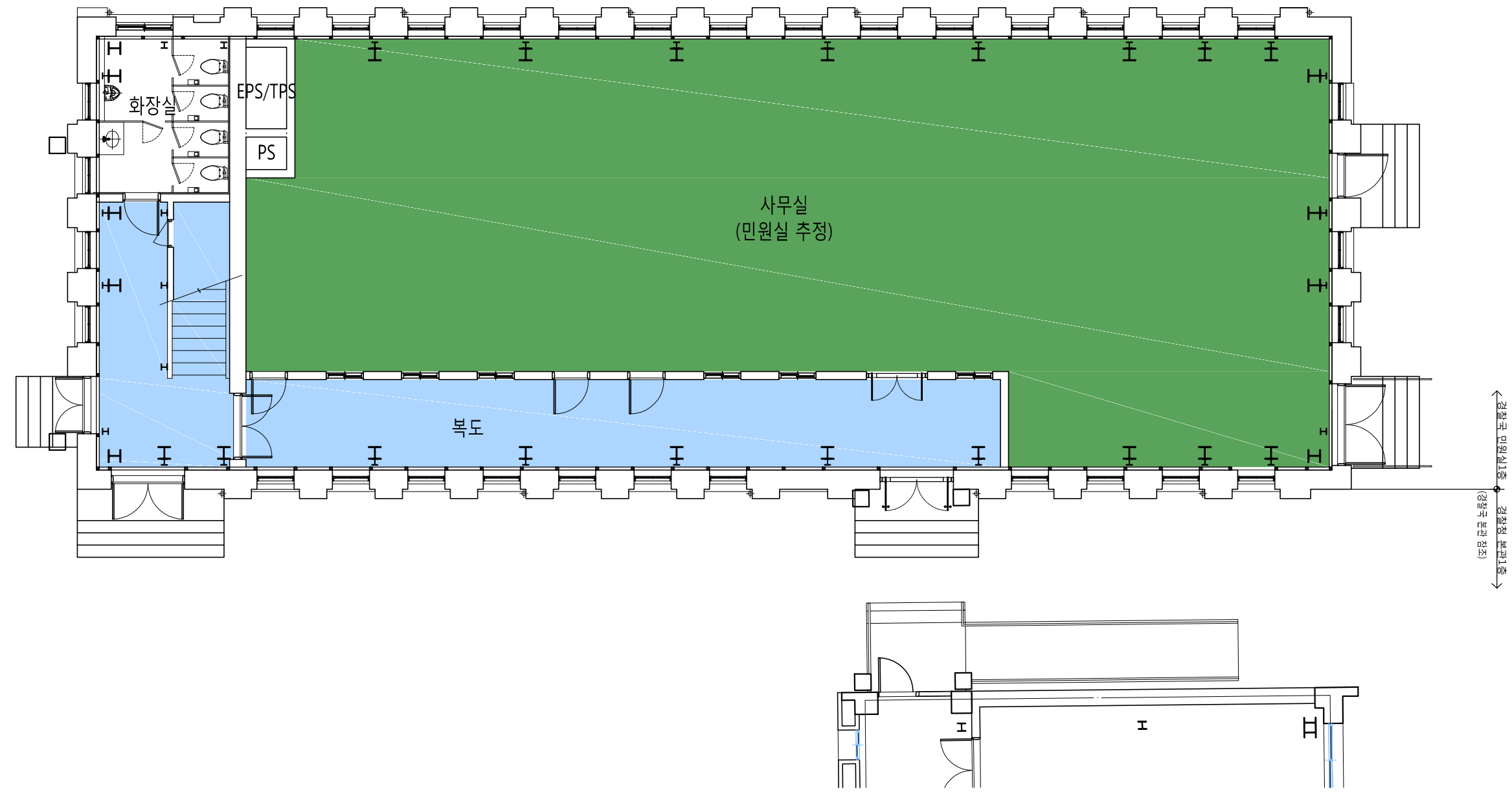

DRAWN BY 제 도	
CHECKED BY 심 사	
APPROVED BY 승 인	이 주 경
DATE 일 자	2019. 00
NAME OF DRAWING 도 면 명	1층 평면도 (경찰청 민원실)
SCALE 축 척	A1 [1 / 60] A3 [1 / 120]
SHEET NO. 도 면 번 호	000

ISP
Integration of
Space & Place
空場
(주)아이에스피 건축사사무소
광주광역시 동구 동명로 13-16(3F)
Tel: (062) 574-6487 Fax: (062) 573-6467

DIG
디자인건축사사무소
DESIGN IS GOOD
전라남도 나주시 새명길 46 8층
TEL: 070-5005-3000 / FAX: 070-5005-3022
광주광역시 동구 장동로 41
TEL: 062-222-0210 / FAX: 062-222-0230

| 주 | 건 축 사 사무 소 플 랜
건축사 임태형
PLAN ARCHITECTS OFFICE
전라남도 나주시 빛가람동 203-1, 510호
T. 061-334-2267 F. 061-332-2286
http://www.planarchitects.co.kr

범례	
	확인
	확인 부분과 동일하게 복원 예정
	확인 불가 (비워둠 or 일부는 확인 부분과 동일하게 복원)

* 경찰국 민원실 - 2층 배치현황



PROJECT TITLE
사업명칭
**옛 전남도청
복원공사**

NOTE.

* 사무실 내부 칸막이는 위치 미확인

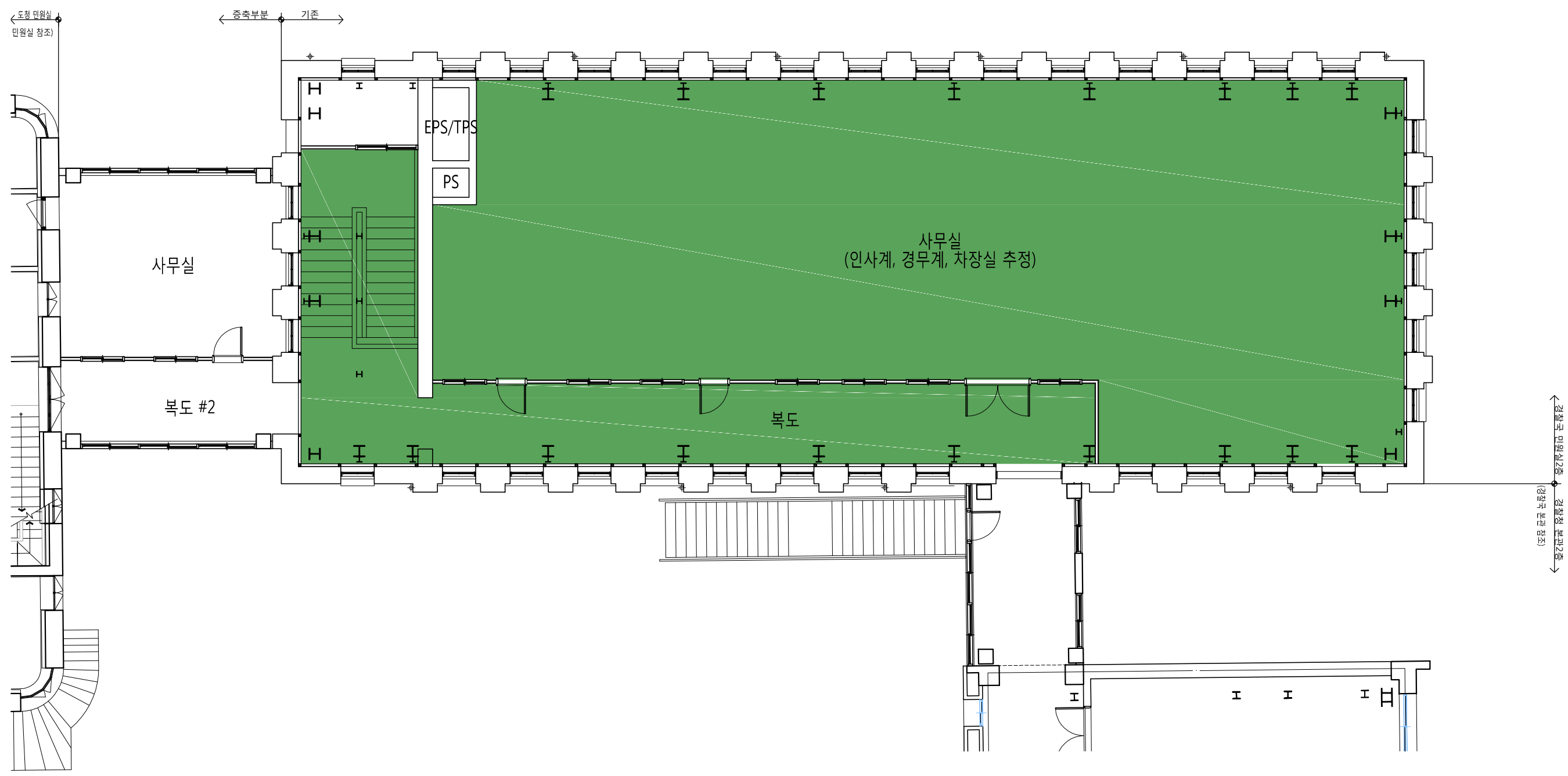

DRAWN BY 제 도	
CHECKED BY 심 사	
APPROVED BY 승 인	이 주 경
DATE 일 자	2019. 00
NAME OF DRAWING 도 면 명	2층 평면도 (경찰청 민원실)
SCALE 축 척	A1 [1/ 60] A3 [1/ 120]
SHEET NO. 도 면 번 호	000

ISP
Integration of
Space &
Place
空場
(주)아이에스피 건축사사무소
광주광역시 동구 동명로 13-16(3F)
Tel: (062) 574-6467 Fax: (062) 573-6467

DIG
디자인건축사사무소
DESIGN IS GOOD

전라남도 나주시 새빛길 46 8층
TEL: 070-5005-3000 / FAX: 070-5005-3022
광주광역시 동구 장동로 41
TEL: 062-222-0210 / FAX: 062-222-0230
|주| 건축사사무소 플랜
건축사 임태형
PLAN ARCHITECTS OFFICE
전라남도 나주시 빛가람동 203-1, 510호
T. 061-334-2267 F. 061-332-2286
<http://www.planarchitects.co.kr>

03 / 각 동별 내부 투시도

5. 경찰국 민원실 [1층 복도 - 2층 복도]

옛 전남도청 복원사업 건축설계 용역

KEY PLAN

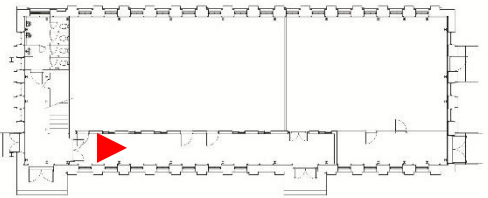

실내재료

바닥	P타일
벽체	페인트
천장	페인트

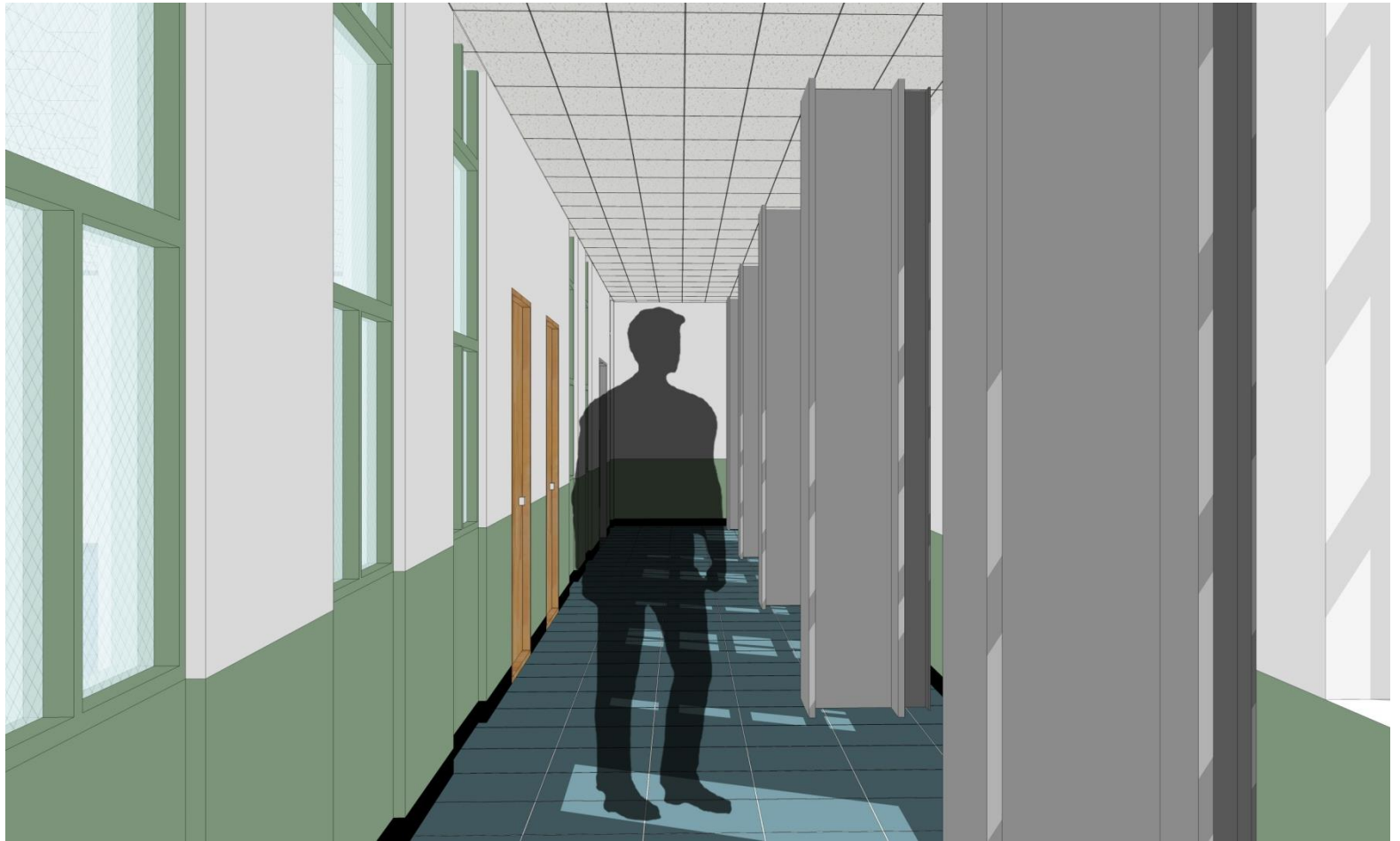

03 / 각 동별 내부 투시도

5. 경찰국 민원실 [1, 2층 사무실 추정]

옛 전남도청 복원사업 건축설계 용역

KEY PLAN

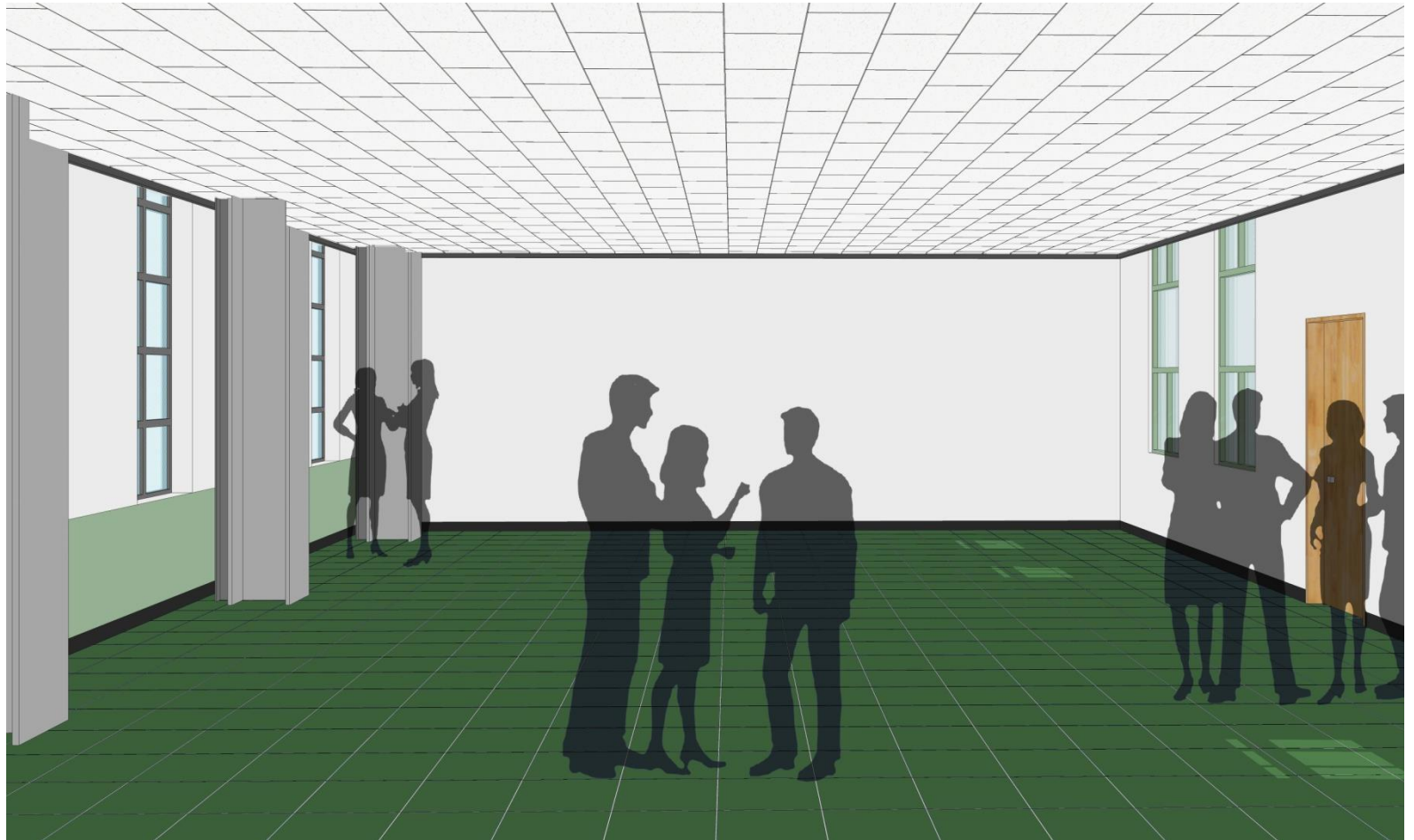
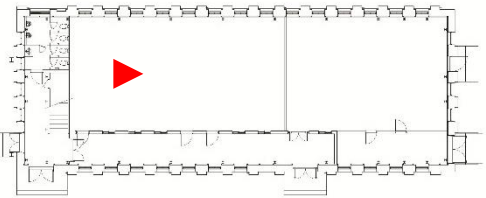

실내재료

바닥	P타일
벽체	페인트
천장	무석면텍스(300X600)



07년도 민원실

6. 상무관

범례



확인



확인 부분과 동일하게 복원 예정



확인 불가 (비워둠 or 일부는 확인 부분과 동일하게 복원)

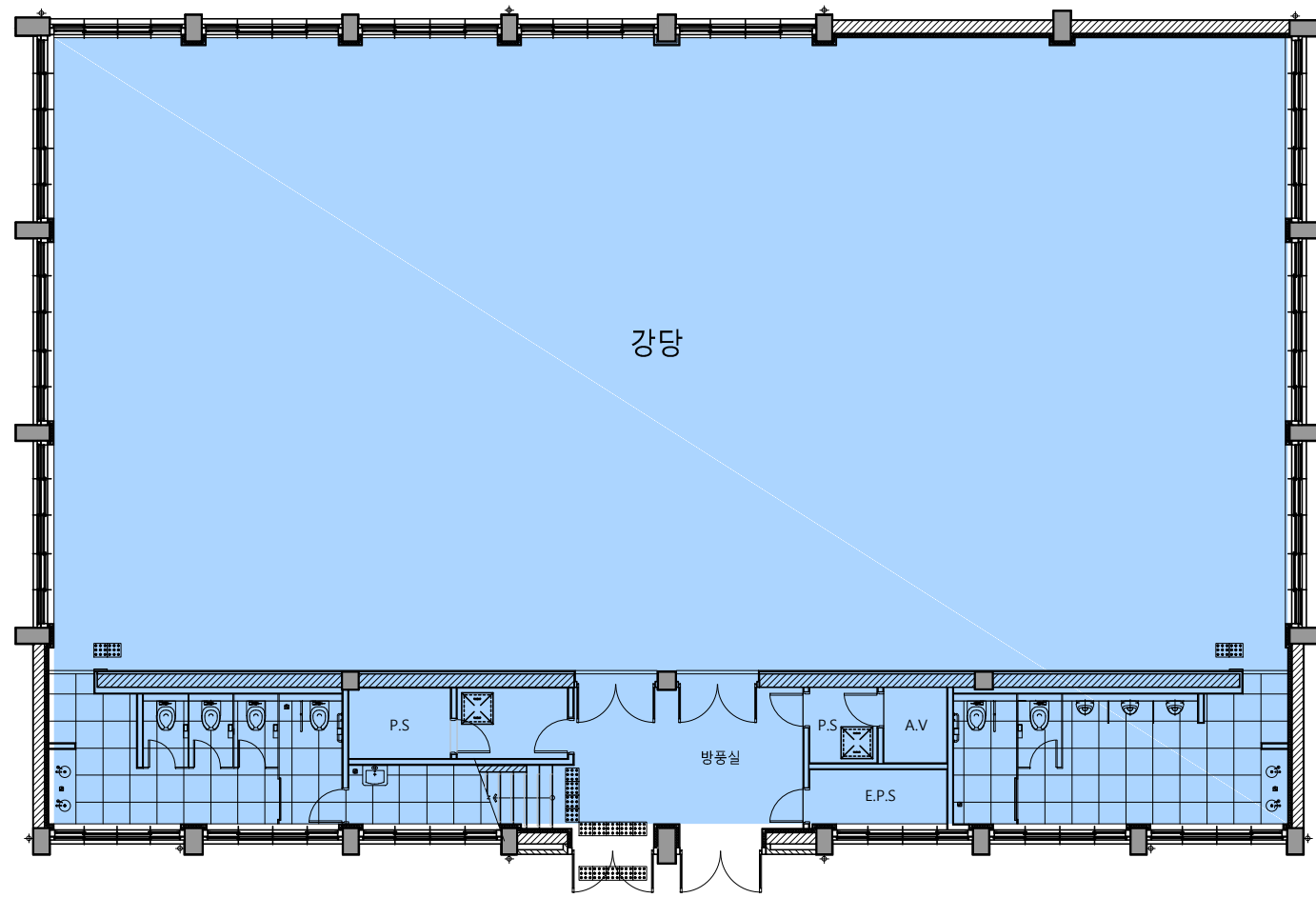

* 상무관 - 1층 배치현황



PROJECT TITLE
사업명칭
옛 전남도청
복원공사

NOTE.



Blank lines for notes.

DRAWN BY 제 도
CHECKED BY 심 사
APPROVED BY 승 인 이 주 경
DATE 일 자 2019. 00
NAME OF DRAWING 도 면 명 1층 평면도 (상무관중)
SCALE 축 척 A1 [1/ 80] A3 [1/ 160]
SHEET NO. 도 면 번 호 000

ISP
Integration of
Space & Place
空場
(주)아이에스피 건축사사무소
광주광역시 동구 동명로 13-16(3F)
Tel (062) 574 - 6487 Fax (062) 573 - 6467

DIG
디자인건축사사무소
DESIGN IS GOOD
전라남도 나주시 세영1길 46 8층
TEL: 070-5005-3000 / FAX: 070-5005-3022
광주광역시 동구 장동로 41
TEL: 062-222-0210 / FAX: 062-222-0230

| 주 | 건 축 사 사 무 소 플 랜
건축사 임태형
PLAN ARCHITECTS OFFICE
전라남도 나주시 빛가람동 203-1, 510호
T. 061 - 334 - 2267 F. 061 - 332 - 2286
http://www.planarchitects.co.kr

범례	
	확인
	확인 부분과 동일하게 복원 예정
	확인 불가 (비위험 or 일부는 확인 부분과 동일하게 복원)

* 상무관 - 2층 배치현황



PROJECT TITLE
사업명칭
옛 전남도청
복원공사

NOTE.

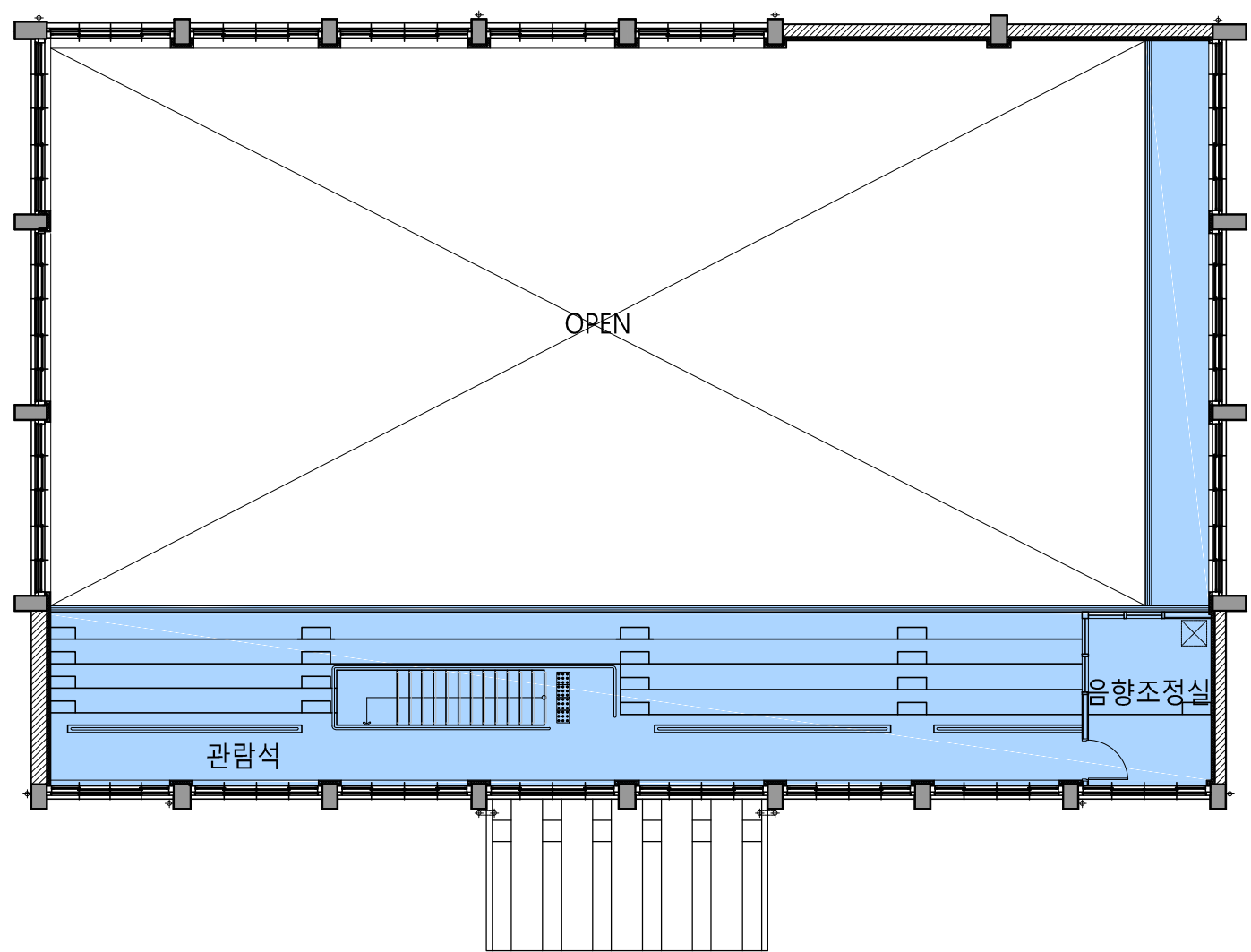

DRAWN BY 제 도	
CHECKED BY 심 사	
APPROVED BY 승 인	이 주 경
DATE 일 자	2019. 00
NAME OF DRAWING 도 면 명	2층 평면도 (상무관동)
SCALE 축 척	A1 [1/ 80] A3 [1/ 160]
SHEET NO. 도 면 번 호	000

ISP
Integration of
Space &
Place

空場
(주)아이에스피 건축사사무소
광주광역시 동구 동원로 19-16(3F)
Tel (062) 574-6487 Fax (062) 573-6467

DIG
디자인건축사사무소
DESIGN IS GOOD

전라남도 나주시 새창길 66-88
TEL: 070-5005-3000 / FAX: 070-5005-3022
광주광역시 동구 장동로 41
TEL: 062-222-0210 / FAX: 062-222-0230

| 주 | 건축사사무소 플랜
건축사 임태형
PLAN ARCHITECTS OFFICE
전라남도 나주시 빛가람동 203-1, 510호
T. 061-334-2267 F. 061-332-2286
<http://www.planarchitects.co.kr>

03 / 각 동별 내부 투시도

6. 상무관

옛 전남도청 복원사업 건축설계 용역

KEY PLAN

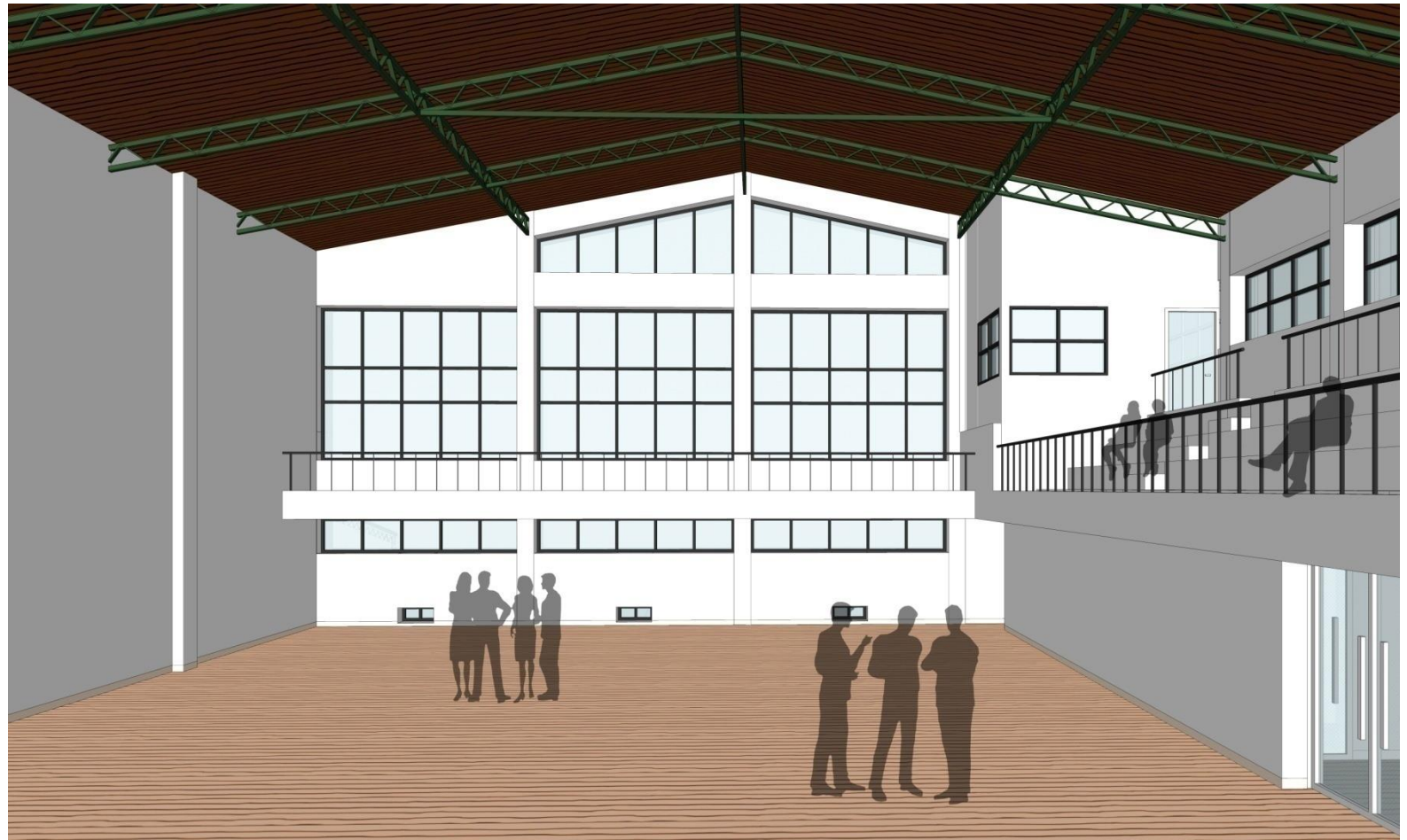
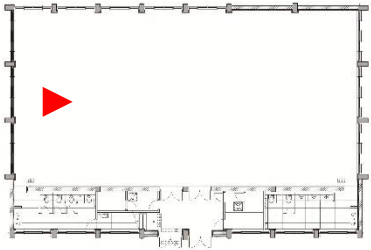

실내재료

바닥	나왕목 후로링
벽체	페인트
천장	페인트

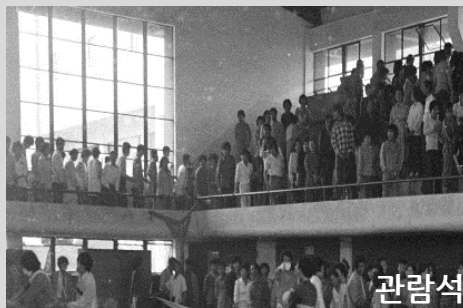

04 각 동별 외부 창문

1. 도청 본관

2. 도청 별관

3. 경찰국 본관

4. 경찰국 민원실

*도청 회의실 - 현상태 유지

*상무관 - 현상태 유지 동의

1. 도청 본관

KEY MAP

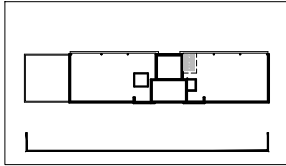

범례

	확인 - 창문 교체
	확인 - 기존 창문 사용
	확인 - 신설 창문
	확인 불가

* 도청 본관 - 정면



PROJECT TITLE
사업명칭
옛 전남도청
복원공사

NOTE.

Blank lines for notes.

DRAWN BY 제 도	
CHECKED BY 심 사	
APPROVED BY 승 인	이 주 경
DATE 일 자	2019. 00
NAME OF DRAWING 도 면 명	정면도 (도청 본관중)
SCALE 축 척	A1 [1/ 80] A3 [1/ 160]
SHEET NO. 도 면 번 호	000

ISP
Integration of
Space &
Place
空場
(주)아이에스피 건축사사무소
광주광역시 동구 동원로 19-16(3F)
Tel (062) 574 - 6487 Fax (062) 573 - 6467

DIG
디자인건축사사무소
DESIGN IS GOOD

전라남도 나주시 새빛길 46 8층
TEL: 070-5005-3000 / FAX: 070-5005-3022
광주광역시 동구 장동로 41
TEL: 062-222-0210 / FAX: 062-222-0230

| 주 | 건 축 사 사 무 소 플 랜

건축사 임태형

PLAN ARCHITECTS OFFICE

전라남도 나주시 빛가람동 203-1, 510호

T. 061 - 334 - 2267 F. 061 - 332 - 2286

http://www.planarchitects.co.kr

← 증축부분 기준 →



KEY MAP

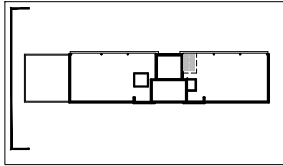

* 도청 본관 - 좌측

KEY MAP

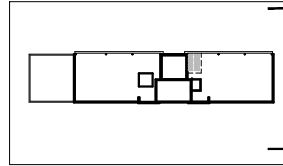

* 도청 본관 - 우측

범례

	확인 - 창문 교체
	확인 - 기존 창문 사용
	확인 - 신설 창문
	확인 불가



PROJECT TITLE
사업명칭
옛 전남도청
복원공사

NOTE.

DRAWN BY 제 도	
CHECKED BY 심 사	
APPROVED BY 승 인	이 주 경
DATE 일 자	2019. 00
NAME OF DRAWING 도 면 명	좌측면도, 우측면도 (도청 본관중)
SCALE 축 척	A1 [1 / 80] A3 [1 / 160]
SHEET NO. 도 면 번 호	000

ISP
Integration of
Space &
Place 空場
(주)아이에스피 건축사사무소
광주광역시 동구 동원로 19-16(3F)
Tel: (062) 574 - 6487 Fax: (062) 573 - 6467

DIG
디자인건축사사무소
DESIGN IS GOOD
전라남도 나주시 새명길 46 8층
TEL: 070-5005-3000 / FAX: 070-5005-3022
광주광역시 동구 장동로 41
TEL: 062-222-0210 / FAX: 062-222-0230

| 주 | 건 축 사 사 무 소 플 련
건축사 임태형
PLAN ARCHITECTS OFFICE
전라남도 나주시 빛가람동 203-1, 510호
T. 061 - 334 - 2267 F. 061 - 332 - 2286
<http://www.planarchitects.co.kr>

■ KEY MAP

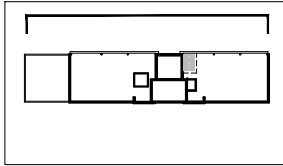

범례

- 확인 - 창문 교체
- 확인 - 기존 창문 사용
- 확인 - 신설 창문
- 확인 불가

* 도청 본관 - 배면



PROJECT TITLE
사업명칭
**옛 전남도청
복원공사**

NOTE.

DRAWN BY 제 도	
CHECKED BY 심 사	
APPROVED BY 승 인	이 주 경
DATE 일 자	2019. 00
NAME OF DRAWING 도 면 명	배면도 (도청 본관중)
SCALE 축 척	A1 [1 / 80] A3 [1 / 160]
SHEET NO. 도 면 번 호	000

ISP
Integration of
Space &
Place **空場**
(주)아이에스피 건축사사무소
광주광역시 동구 동원로 19-16(3F)
Tel: (062) 574-6487 Fax: (062) 573-6467

DIG
디자인건축사사무소
DESIGN IS GOOD
전라남도 나주시 새빛광 복 88
TEL: 070-5005-3000 / FAX: 070-5005-3022
광주광역시 동구 장동로 41
TEL: 062-222-0210 / FAX: 062-222-0230

| 주 | 건 축 사 사 무 소 플 련
건축사 임태형
PLAN ARCHITECTS OFFICE
전라남도 나주시 빛가람동 203-1, 510호
T. 061-334-2267 F. 061-332-2286
http://www.planarchitects.co.kr



현 황 안 (1층 좌측면)

설 계 안 (1층 좌측면)

현황사진

형태
920

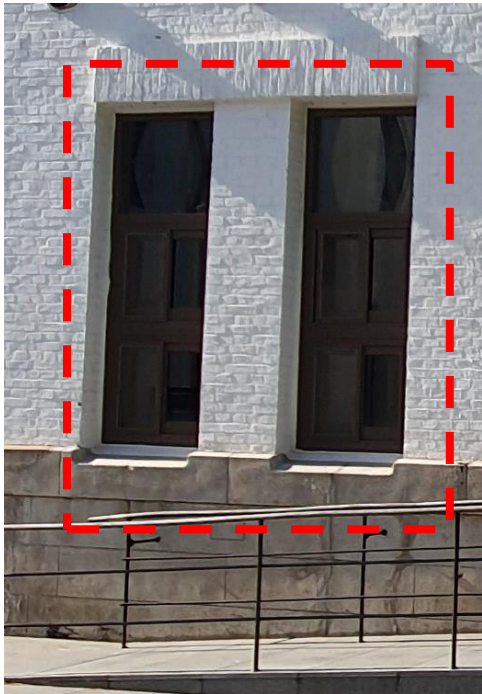

2430

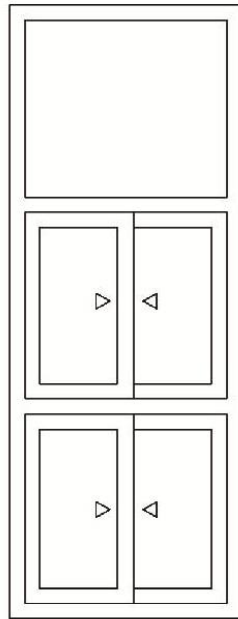

80년도 사진

형태
920



2430

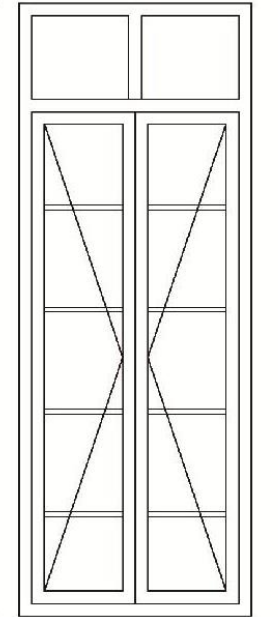

재질 : 알루미늄

색상 : 진한갈색

재질 : 철재

색상 : 검정색

현 황 안 (20년도)



재질 : 알루미늄
색상 : 진한갈색

설 계 안 (80년도)



재질 : 알루미늄
색상 : 백색

현 황 안 (2층 배면)

설 계 안 (2층 배면)

현황사진



형태
920

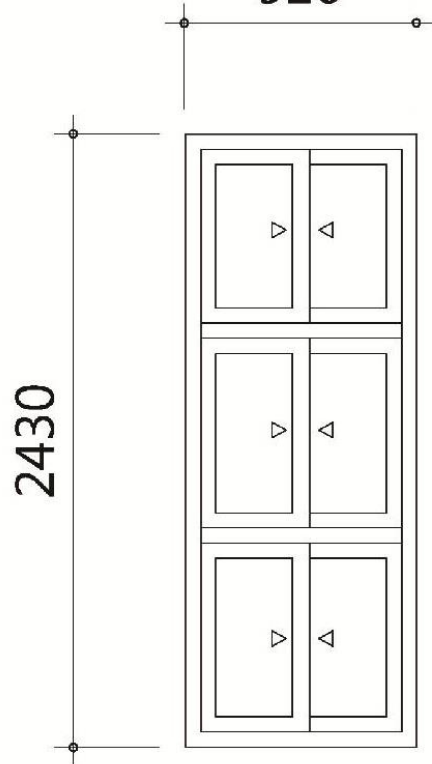

80년도 사진

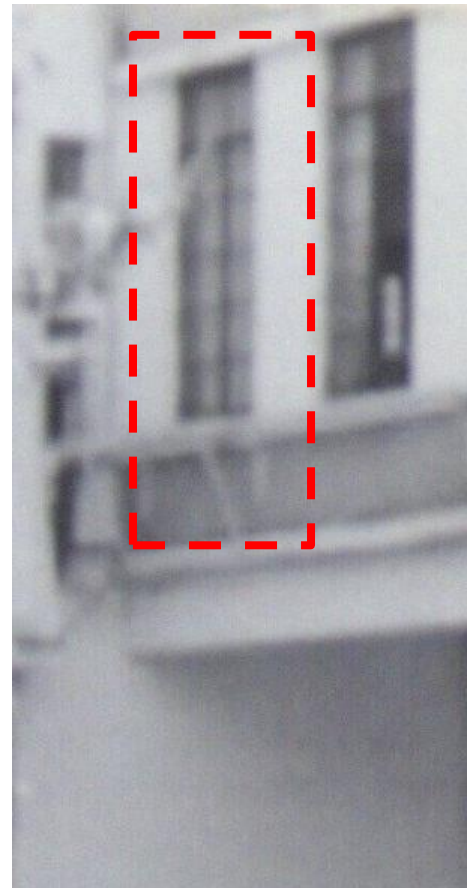

형태
920

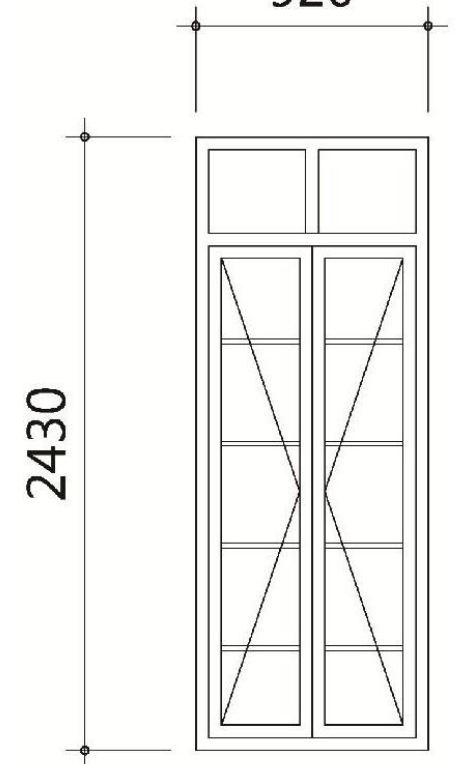

재질 : 알루미늄
색상 : 진한갈색

재질 : 철재
색상 : 검정색

현 황 안 (3층 배면)

설 계 안 (3층 상항실 배면)

현황사진

형태

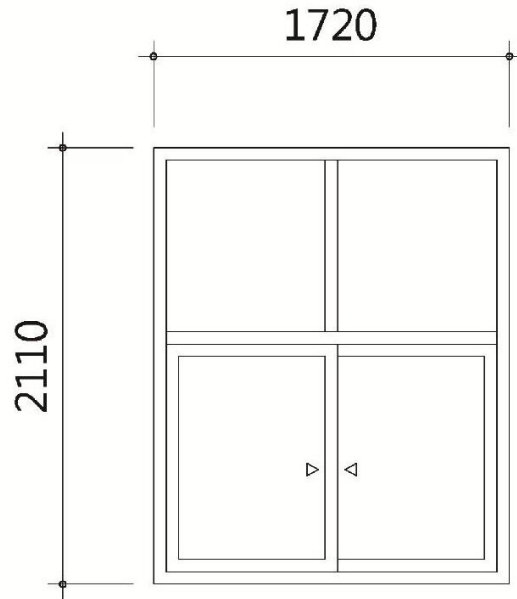

80년도 사진

형태

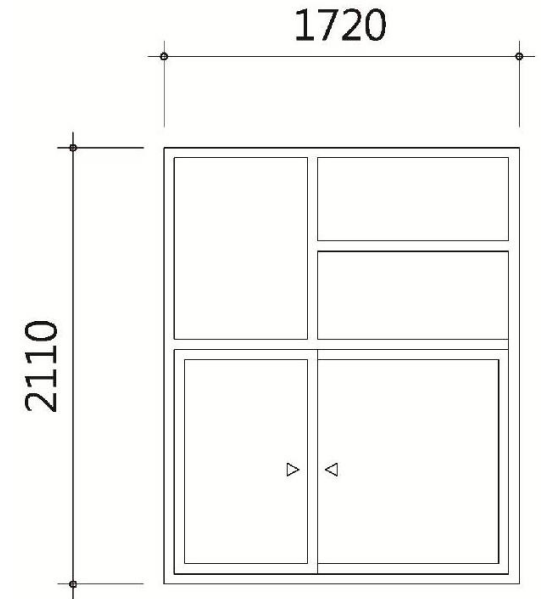

재질 : 알루미늄

색상 : 진한갈색

재질 : 알루미늄

색상 : 백색

2. 도청 별관

KEY MAP

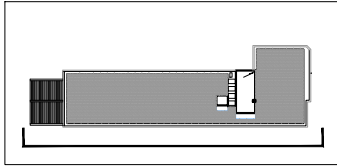

범례

	확인 - 창문 교체
	확인 - 기존 창문 사용
	확인 - 신설 창문
	확인 불가

* 도청 별관 - 정면



PROJECT TITLE
사업명칭
옛 전남도청
복원공사

NOTE.

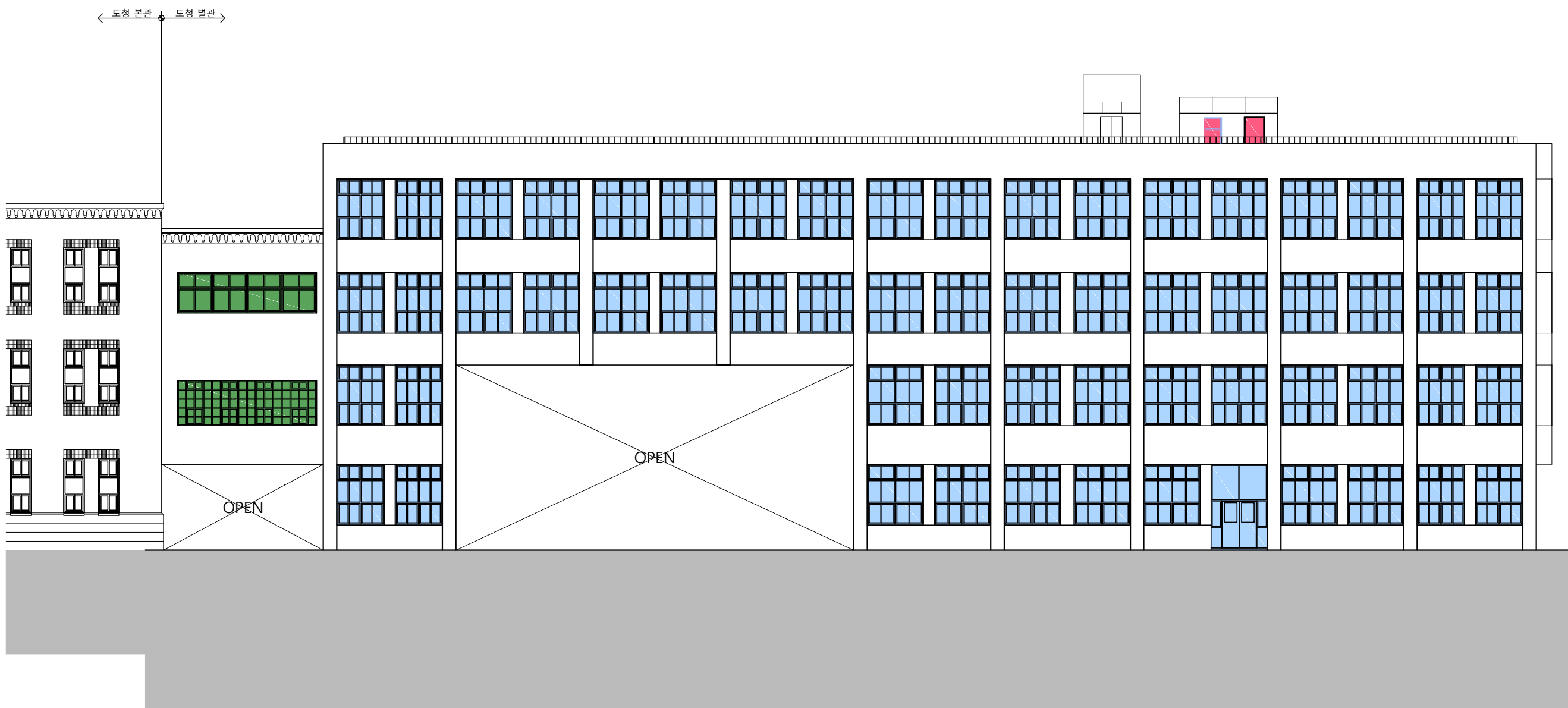

DRAWN BY 제 도	
CHECKED BY 심 사	
APPROVED BY 승 인	이 주 경
DATE 일 자	2019. 00
NAME OF DRAWING 도 면 명	정면도 (도청 별관)
SCALE 축 척	A1 [1 / 100] A3 [1 / 200]
SHEET NO. 도 면 번 호	000

ISP
Integration of Space & Place 空場
(주)아이에스피 건축사사무소
광주광역시 동구 동원로 13-16(3F)
Tel (062) 574 - 6487 Fax (062) 573 - 6467

DIG
디자인건축사사무소
DESIGN IS GOOD
전라남도 나주시 새빛길 46 8층
TEL: 070-5005-3000 / FAX: 070-5005-3022
광주광역시 동구 장동로 41
TEL: 062-222-0210 / FAX: 062-222-0230

| 주 | 건축사 사무소 플랜
건축사 임태형
PLAN ARCHITECTS OFFICE
전라남도 나주시 빛가람동 203-1, 510호
T. 061 - 334 - 2267 F. 061 - 332 - 2286
http://www.planarchitects.co.kr

KEY MAP

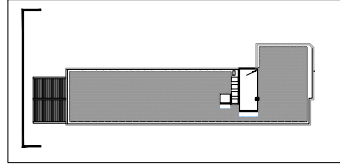

- 범례
- 확인 - 창문 교체
 - 확인 - 기존 창문 사용
 - 확인 - 신설 창문
 - 확인 불가

* 도청 별관 - 좌측

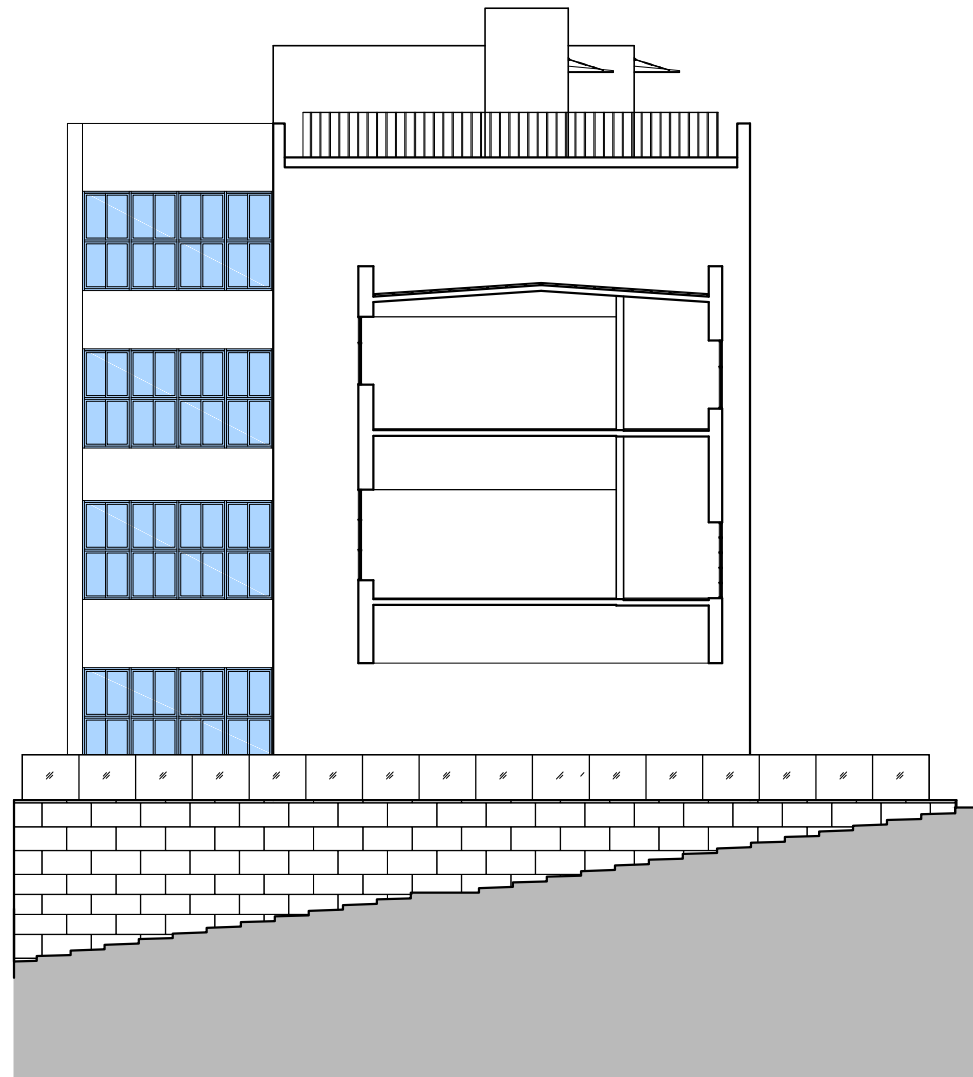

KEY MAP

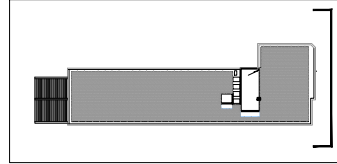

* 도청 별관 - 우측



PROJECT TITLE
사업명칭
**옛 전남도청
복원공사**

NOTE.

DRAWN BY 제 도	
CHECKED BY 심 사	
APPROVED BY 승 인	이 주 경
DATE 일 자	2019. 00
NAME OF DRAWING 도 면 명	좌측면도, 우측면도 (도청 별관)
SCALE 축 척	A1 [1 / 100] A3 [1 / 200]
SHEET NO. 도 면 번 호	000

ISP
Integration of
Space & Place
空場
(주)아이에스피 건축사사무소
광주광역시 동구 동원로 13-16(3F)
Tel: (062) 574-6487 Fax: (062) 573-6467

DIG
디자인건축사사무소
DESIGN IS GOOD
전라남도 나주시 세영1길 46 8층
TEL: 070-5005-3000 / FAX: 070-5005-3022
광주광역시 동구 장동로 41
TEL: 062-222-0210 / FAX: 062-222-0230

| 주 | 건 축 사 사무 소 플 랜

건축사 임태형
PLAN ARCHITECTS OFFICE
전라남도 나주시 빛가람동 203-1, 510호
T. 061-334-2267 F. 061-332-2286
http://www.planarchitects.co.kr

KEY MAP

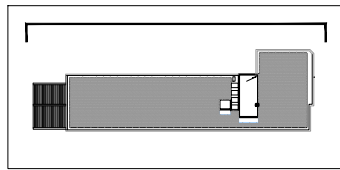

범례	
	확인 - 창문 교체
	확인 - 기존 창문 사용
	확인 - 신설 창문
	확인 불가

* 도청 별관 - 배면



PROJECT TITLE
사업명칭
옛 전남도청
복원공사

NOTE.

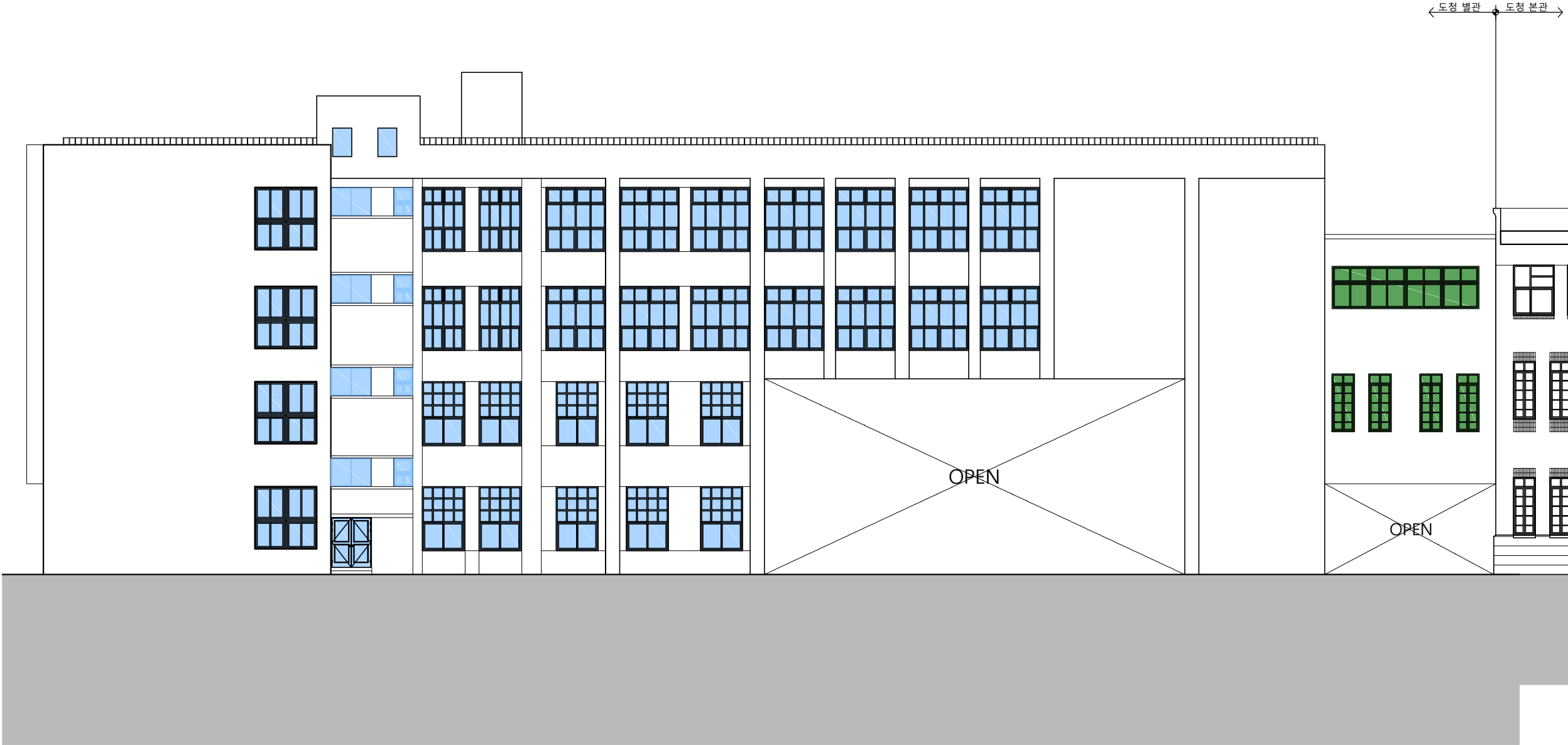

DRAWN BY 제 도	
CHECKED BY 심 사	
APPROVED BY 승 인	이 주 경
DATE 일 자	2019. 00
NAME OF DRAWING 도 면 명	배 면 도 (도청 별관)
SCALE 축 척	A1 [1/ 100] A3 [1/ 200]
SHEET NO. 도 면 번 호	000

ISP
Integration of
Space &
Place 空場
(주)아이에스피 건축사사무소
광주광역시 동구 동원로 19-16(3F)
Tel (062) 574 - 6487 Fax (062) 573 - 6467

DIG
디자인건축사사무소
DESIGN IS GOOD
전라남도 나주시 새빛가람 46-88
TEL: 070-5005-3000 / FAX: 070-5005-3022
광주광역시 동구 장동로 41
TEL: 062-222-0210 / FAX: 062-222-0230

| 주 | 건 축 사 사 무 소 플 랜
건축사 임태형
PLAN ARCHITECTS OFFICE
전라남도 나주시 빛가람동 203-1, 510호
T. 061 - 334 - 2267 F. 061 - 332 - 2286
<http://www.planarchitects.co.kr>

현 황 안 (정면)

설 계 안 (정면)

현황사진

형태

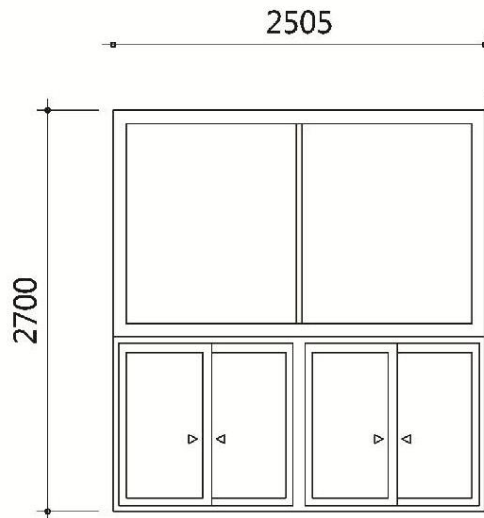

80년도 사진

형태

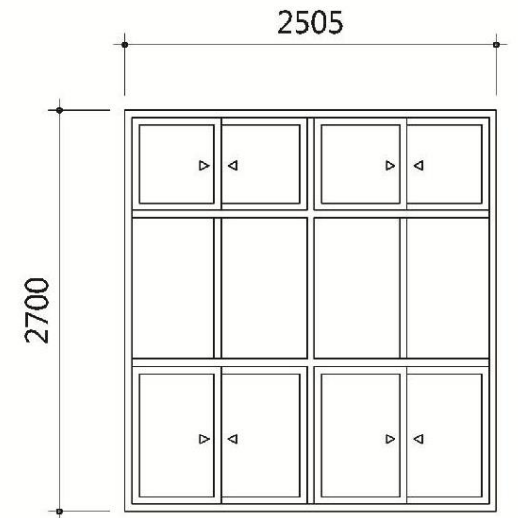

재질 : 알루미늄

색상 : 진한갈색

재질 : 알루미늄

색상 : 진한갈색

현 황 안 (좌측면)

설 계 안 (좌측면)

현황사진

형태

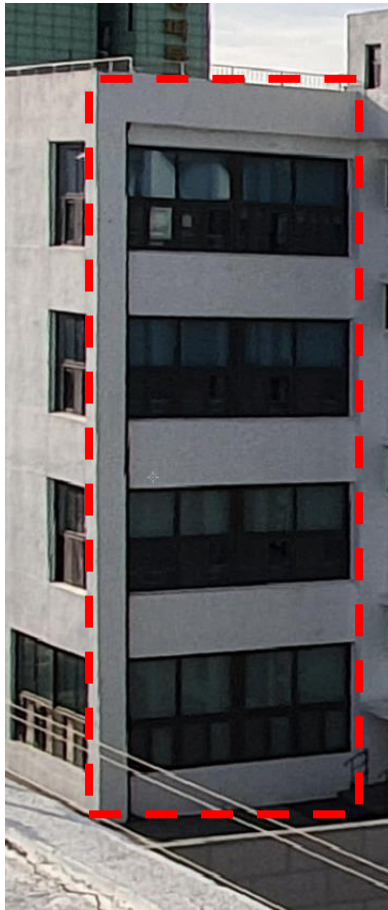

80년도 사진

형태

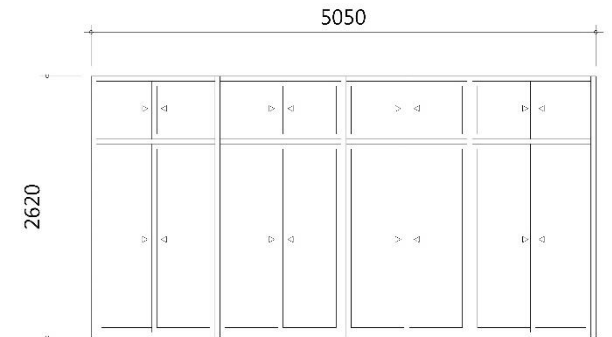

우측면

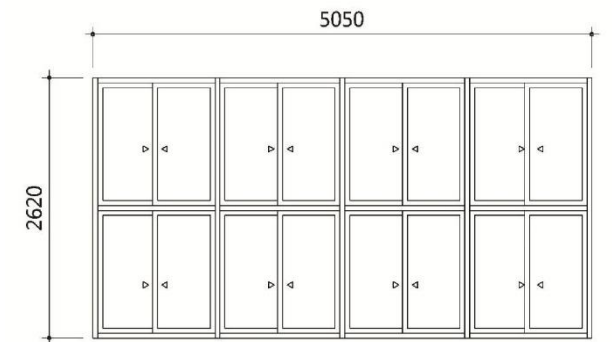

좌측면

재질 : 알루미늄

색상 : 진한갈색

재질 : 알루미늄

색상 : 진한갈색

현 황 안 (우측면)

설 계 안 (우측면)

현황사진

형태

80년도 사진

형태



사진 없음.



재질 : 알루미늄

색상 : 진한갈색

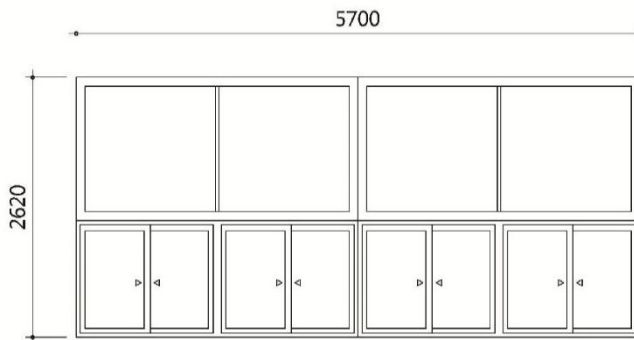
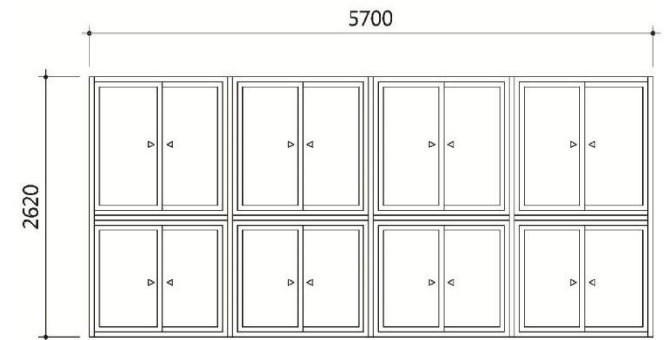
재질 : 알루미늄

색상 : 진한갈색

현 황 안 (배면)

설 계 안 (배면)

현황사진

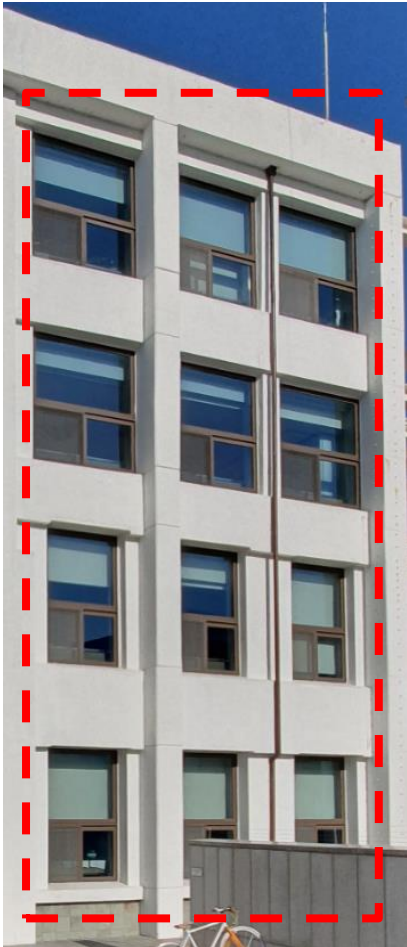

형태

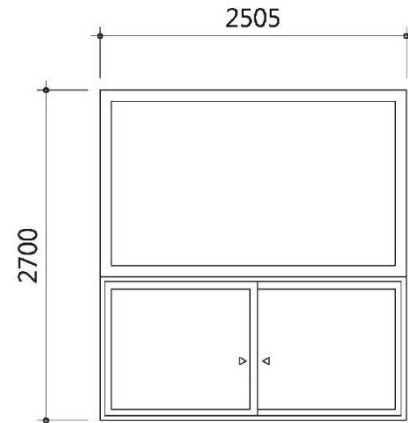

3,4층

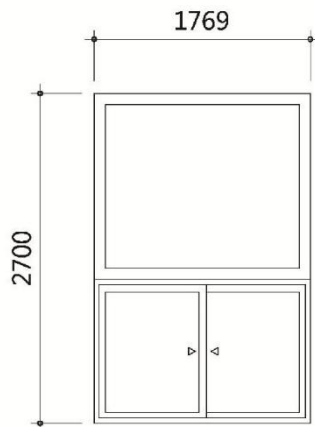

1,2층

재질 : 알루미늄

색상 : 진한갈색

80년도 사진



형태

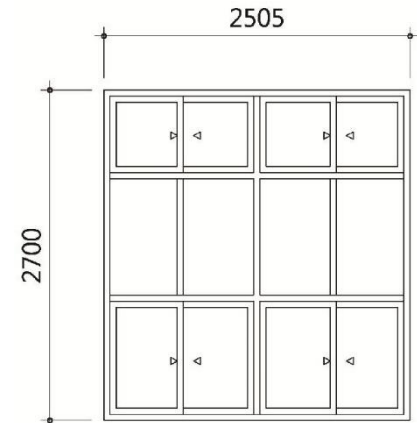

3,4층

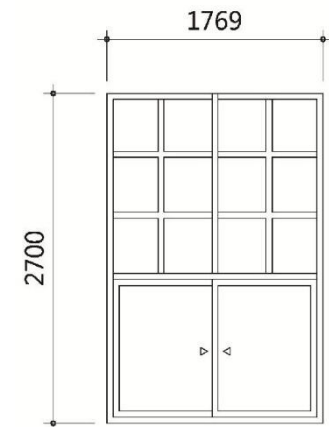

1,2층

재질 : 알루미늄

색상 : 진한갈색

3. 경찰국 본관

■ KEY MAP

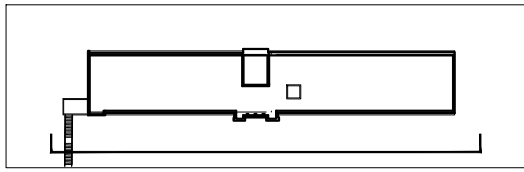

범례	
	확인 - 창문 교체
	확인 - 기존 창문 사용
	확인 - 신설 창문
	확인 불가

* 경찰국 본관 - 정면



PROJECT TITLE
사업명칭
**옛 전남도청
복원공사**

NOTE.

■ KEY MAP

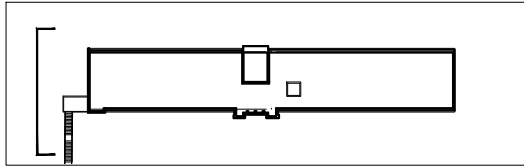

* 경찰국 본관 - 좌측

■ KEY MAP

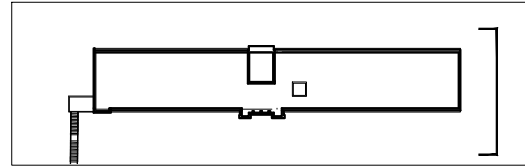

* 경찰국 본관 - 우측

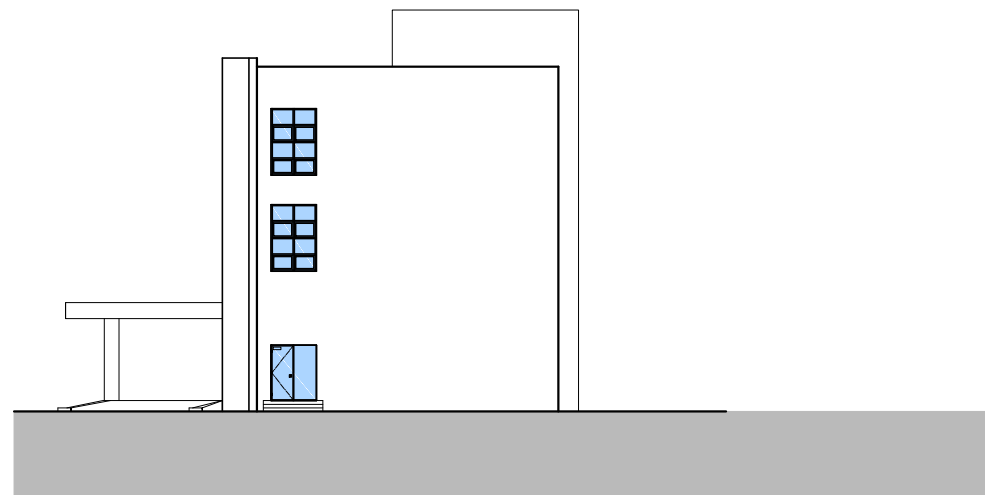
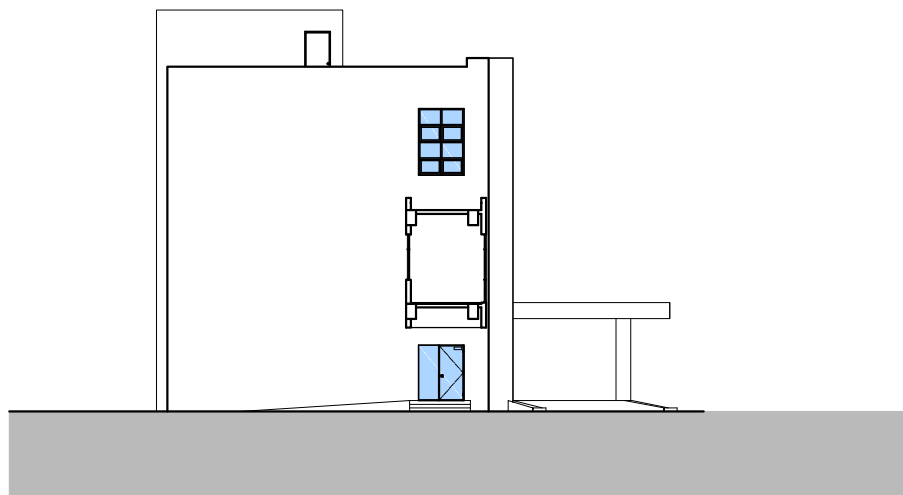

DRAWN BY 제 도	
CHECKED BY 심 사	
APPROVED BY 승 인	이 주 경
DATE 일 자	2019. 00
NAME OF DRAWING 도 면 명 정면도, 좌측면도, 우측면도 (경찰청 본관중)	
SCALE 축 척	A1 [1/ 150] A3 [1/ 300]
SHEET NO. 도 면 번 호	000

ISP
Integration of
Space & Place
空場
(주)아이에스피 건축사사무소
광주광역시 동구 동명로 13-16(3F)
Tel (062) 574 - 6487 Fax (062) 573 - 6407

DIG
디자인건축사사무소
DESIGN IS GOOD

전라남도 나주시 세빛마을 46-8호
TEL: 070-5005-3000 / FAX: 070-5005-3022
광주광역시 동구 장동로 41
TEL: 062-222-0210 / FAX: 062-222-0230

|주| 건축사사무소 플랜

건축사 임태형

PLAN ARCHITECTS OFFICE

전라남도 나주시 빛가람동 203-1, 510호

T. 061 - 334 - 2267 F. 061 - 332 - 2286

<http://www.planarchitects.co.kr>

KEY MAP

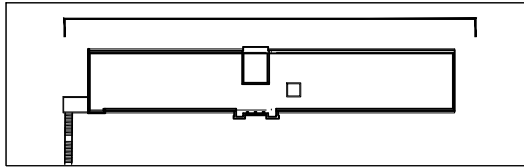

범례

- 확인 - 창문 교체
- 확인 - 기존 창문 사용
- 확인 - 신설 창문
- 확인 불가

* 경찰국 본관 - 배면



PROJECT TITLE
사업명칭
**옛 전남도청
복원공사**

NOTE.

DRAWN BY 제 도	
CHECKED BY 심 사	
APPROVED BY 승 인	이 주 경
DATE 일 자	2019. 00
NAME OF DRAWING 도 면 명	배면도 (경찰청 본관중)
SCALE 축 척	A1 [1/ 150] A3 [1/ 300]
SHEET NO. 도 면 번 호	000

ISP
Integration of
Space & Place
空場
(주)아이에스피 건축사사무소
광주광역시 동구 동원로 13-16(3F)
Tel: (062) 574-6487 Fax: (062) 573-6467

DIG
디자인건축사사무소
DESIGN IS GOOD
전라남도 나주시 세영1길 66-88
TEL: 070-5005-3000 / FAX: 070-5005-3022
광주광역시 동구 장동로 41
TEL: 062-222-0210 / FAX: 062-222-0230

| 주 | 건 축 사 사무 소 플 랜
건축사 임태형
PLAN ARCHITECTS OFFICE
전라남도 나주시 빛가람동 203-1, 510호
T. 061 - 334 - 2267 F. 061 - 332 - 2286
<http://www.planarchitects.co.kr>

현 황 안 (정면)

현황사진



형태
2500

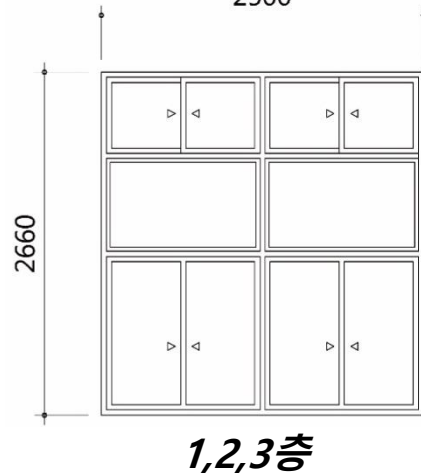

설 계 안 정면)

80년도 사진



형태
2500

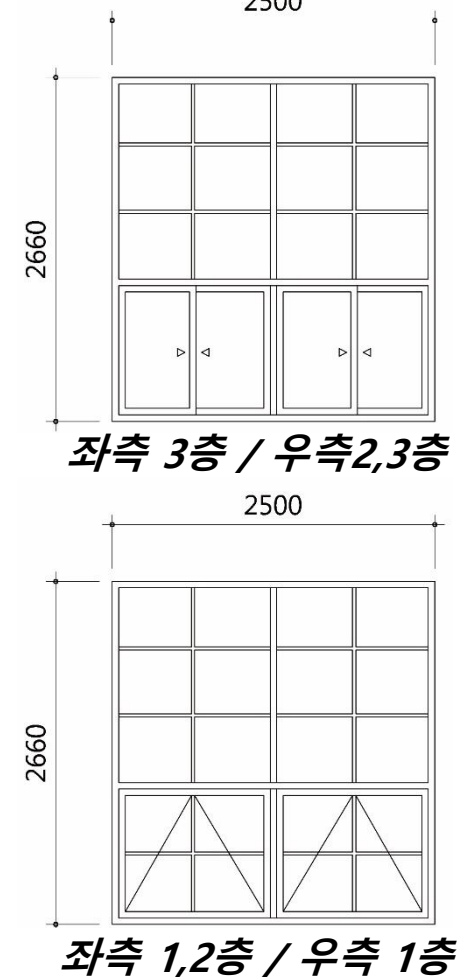

재질 : 알루미늄

색상 : 진한갈색

재질 : 철재

색상 : 진한갈색

현 황 안 (우측면)

설 계 안 우측면)

현황사진

형태

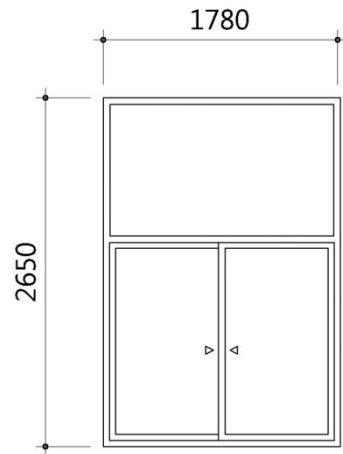

80년도 사진

형태

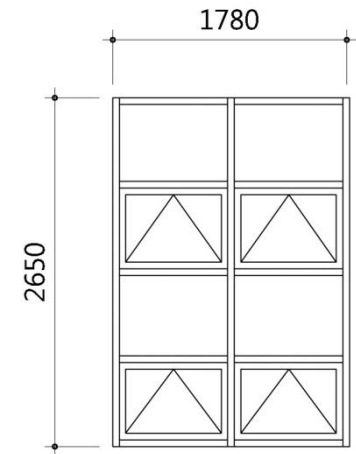

재질 : 알루미늄

색상 : 진한갈색

재질 : 철재

색상 : 진한갈색

4. 경찰국 민원실

■ KEY MAP

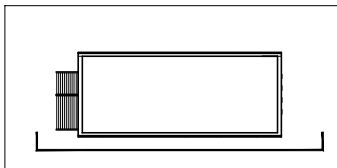

범례	
	확인 - 창문 교체
	확인 - 기존 창문 사용
	확인 - 신설 창문
	확인 불가

* 경찰국 민원실 - 정면



PROJECT TITLE
사업명칭
옛 전남도청
복원공사

NOTE.

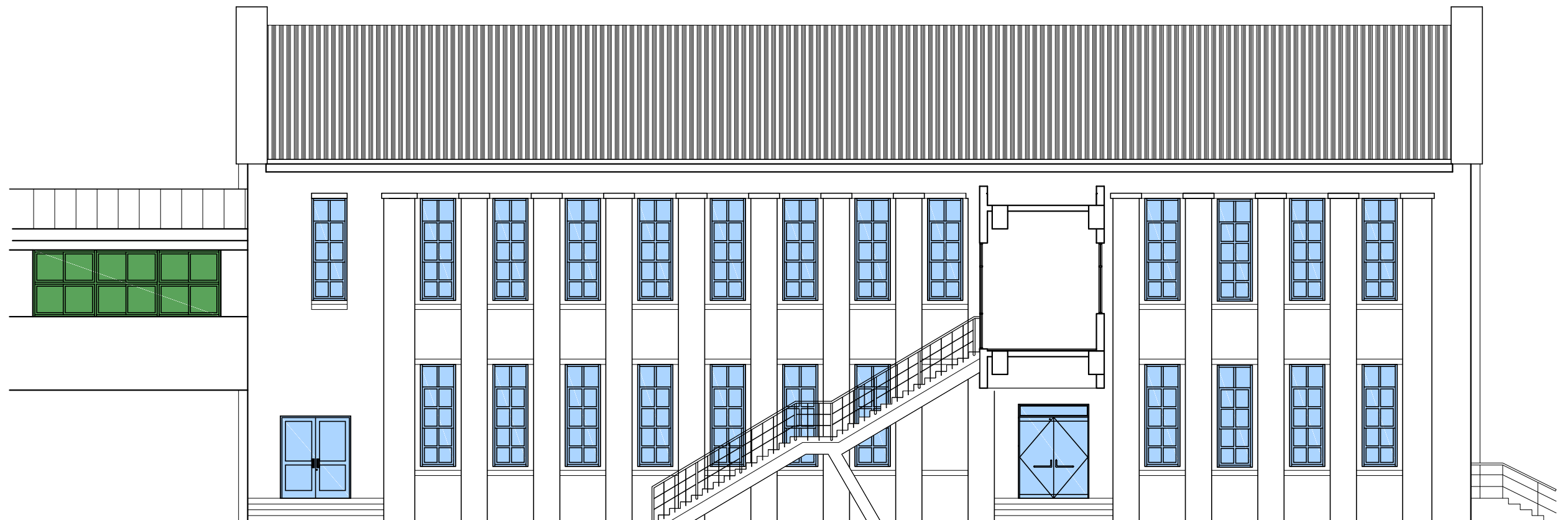

DRAWN BY 제도	
CHECKED BY 심사	
APPROVED BY 승인	이주경
DATE 일자	2019. 00
NAME OF DRAWING 도면명	정면도 (경찰청 민원실)
SCALE 축척	A1 [1/ 60] A3 [1/ 120]
SHEET NO. 도면번호	000

ISP
Integration of
Space &
Place

空場

(주)아이에스피 건축사사무소
광주광역시 동구 동원로 19-16(3F)
Tel: (062) 574 - 6487 Fax: (062) 573 - 6467

DIG
디자인건축사사무소
DESIGN IS GOOD

전라남도 나주시 세영1길 46-89
TEL: 070-5005-3000 / FAX: 070-5005-3022
광주광역시 동구 장동로 41
TEL: 062-222-0210 / FAX: 062-222-0230

|주| 건축사사무소 플랜

건축사 임태형

PLAN ARCHITECTS OFFICE
전라남도 나주시 빛가람동 203-1, 510호
T. 061 - 334 - 2267 F. 061 - 332 - 2286
<http://www.planarchitects.co.kr>

KEY MAP

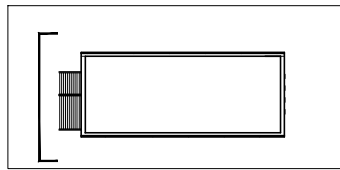

* 경찰국 민원실 - 좌측

범례

- 확인 - 창문 교체
- 확인 - 기존 창문 사용
- 확인 - 신설 창문
- 확인 불가



KEY MAP

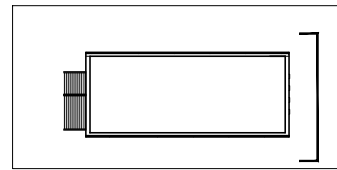

* 경찰국 민원실 - 우측

범례

- 확인 - 창문 교체
- 확인 - 기존 창문 사용
- 확인 - 신설 창문
- 확인 불가



PROJECT TITLE
사업명칭
옛 전남도청
복원공사

NOTE.

DRAWN BY 제 도
CHECKED BY 심 사
APPROVED BY 승 인 이 주 경
DATE 일 자 2019. 00
NAME OF DRAWING 도 면 명 좌측면도, 우측면도 (경찰청 민원실)
SCALE 축 척 A1 [1/ 60] A3 [1/ 120]
SHEET NO. 도 면 번 호 000

ISP
Integration of
Space &
Place 空場
(주)아이에스피 건축사사무소
광주광역시 동구 동명로 13-16(3F)
Tel (062) 574 - 6487 Fax (062) 573 - 6467

DIG
디자인건축사사무소
DESIGN IS GOOD

전라남도 나주시 새빛길 46 8층
TEL: 070-5005-3000 / FAX: 070-5005-3022
광주광역시 동구 장동로 41
TEL: 062-222-0210 / FAX: 062-222-0230

| 주 | 건축사사무소 플랜
건축사 임태형
PLAN ARCHITECTS OFFICE
전라남도 나주시 빛가람동 203-1, 510호
T. 061 - 334 - 2267 F. 061 - 332 - 2286
http://www.planarchitects.co.kr

KEY MAP

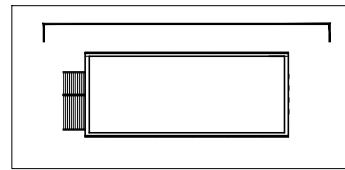

범례	
	확인 - 창문 교체
	확인 - 기존 창문 사용
	확인 - 신설 창문
	확인 불가

* 경찰국 민원실 - 배면



PROJECT TITLE
사업명칭
옛 전남도청
복원공사

NOTE.

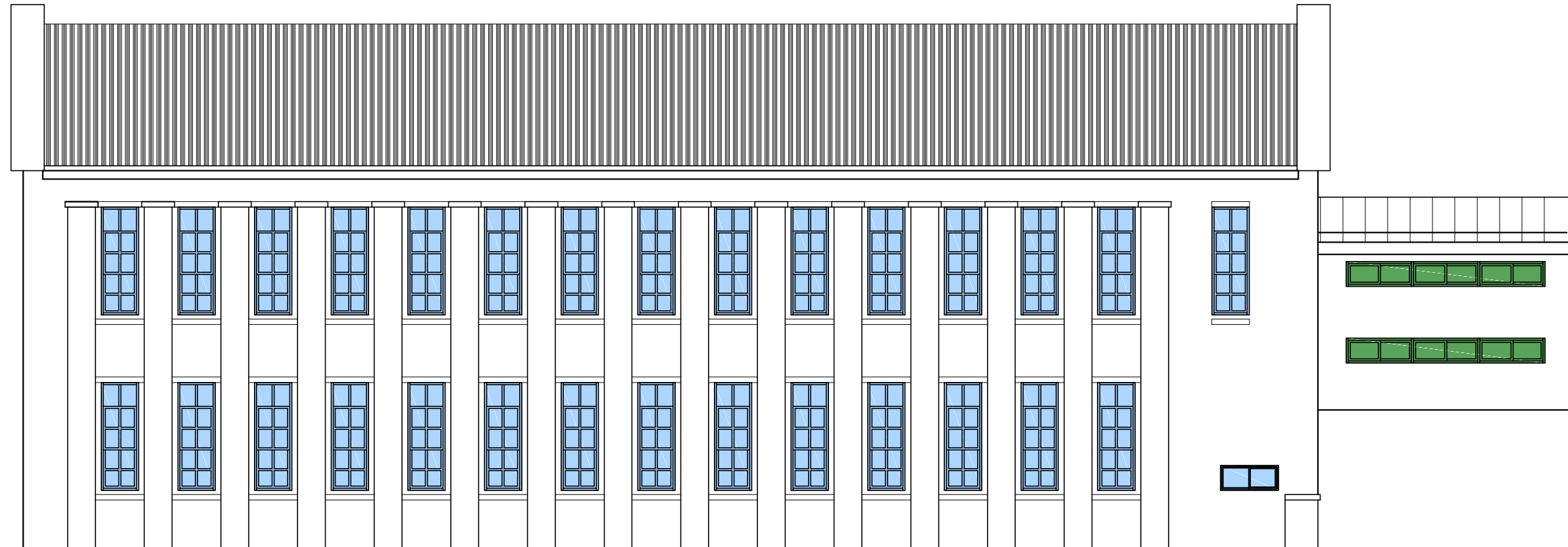

DRAWN BY 제 도	
CHECKED BY 심 사	
APPROVED BY 승 인	이 주 경
DATE 일 자	2019. 00
NAME OF DRAWING 도 면 명 (경찰청 민원실)	배면도
SCALE 축 척	A1 [1/ 60] A3 [1/ 120]
SHEET NO. 도 면 번 호	000

ISP
Integration of
Space & Place
空場
(주)아이에스피 건축사사무소
광주광역시 동구 동원로 13-16(3F)
Tel (062) 574 - 6467 Fax (062) 573 - 6467

DIG
디자인건축사사무소
DESIGN IS GOOD
전라남도 나주시 세영1길 46 8층
TEL: 070-5005-3000 / FAX: 070-5005-3022
광주광역시 동구 장동로 41
TEL: 062-222-0210 / FAX: 062-222-0230

| 주 | 건 축 사 사 무 소 플 랜
건축사 임태형
PLAN ARCHITECTS OFFICE
전라남도 나주시 빛가람동 203-1, 510호
T. 061 - 334 - 2267 F. 061 - 332 - 2286
http://www.planarchitects.co.kr

현 황 안

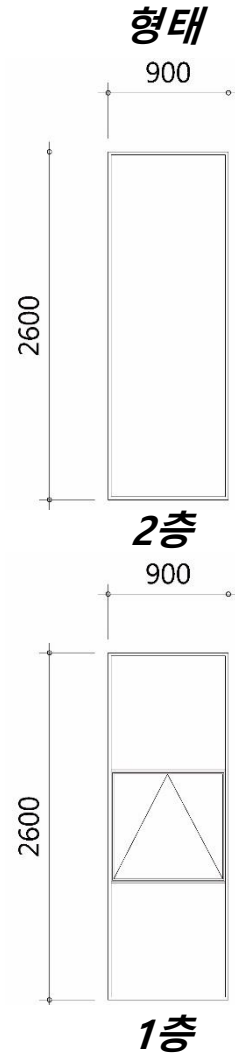
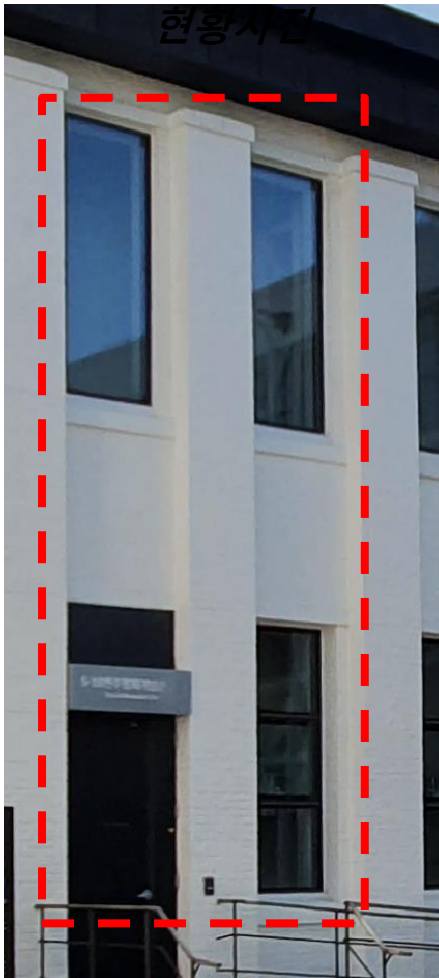

재질 : 알루미늄
색상 : 진한갈색

설 계 안

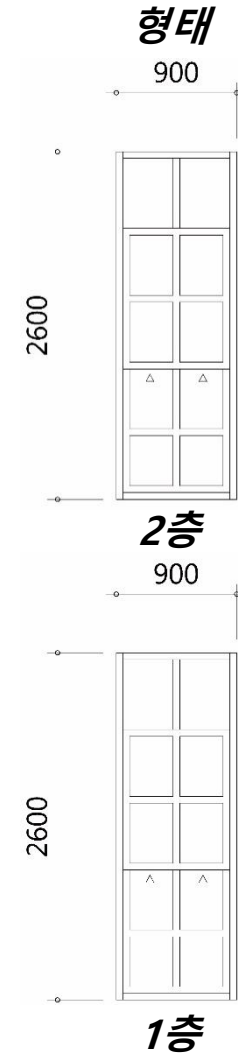
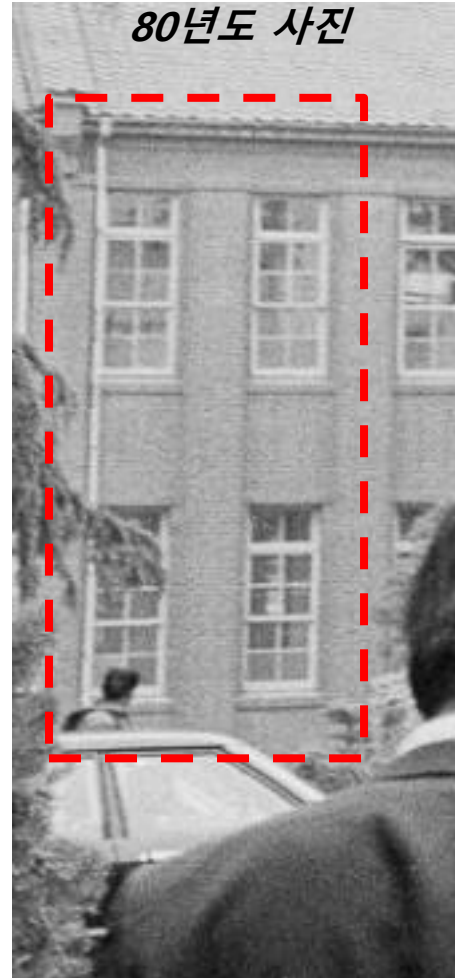

재질 : 복원-알루미늄 (5·18당시-목재)
색상 : 복원-백색 (5·18당시-밝은색)

5. 도청회의실, 상무관

KEY MAP

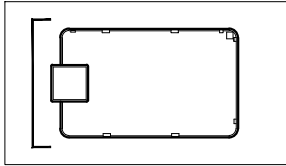

범례

	확인 - 창문 교체
	확인 - 기존 창문 사용
	확인 - 신설 창문
	확인 불가

* 도청 회의실 - 정면

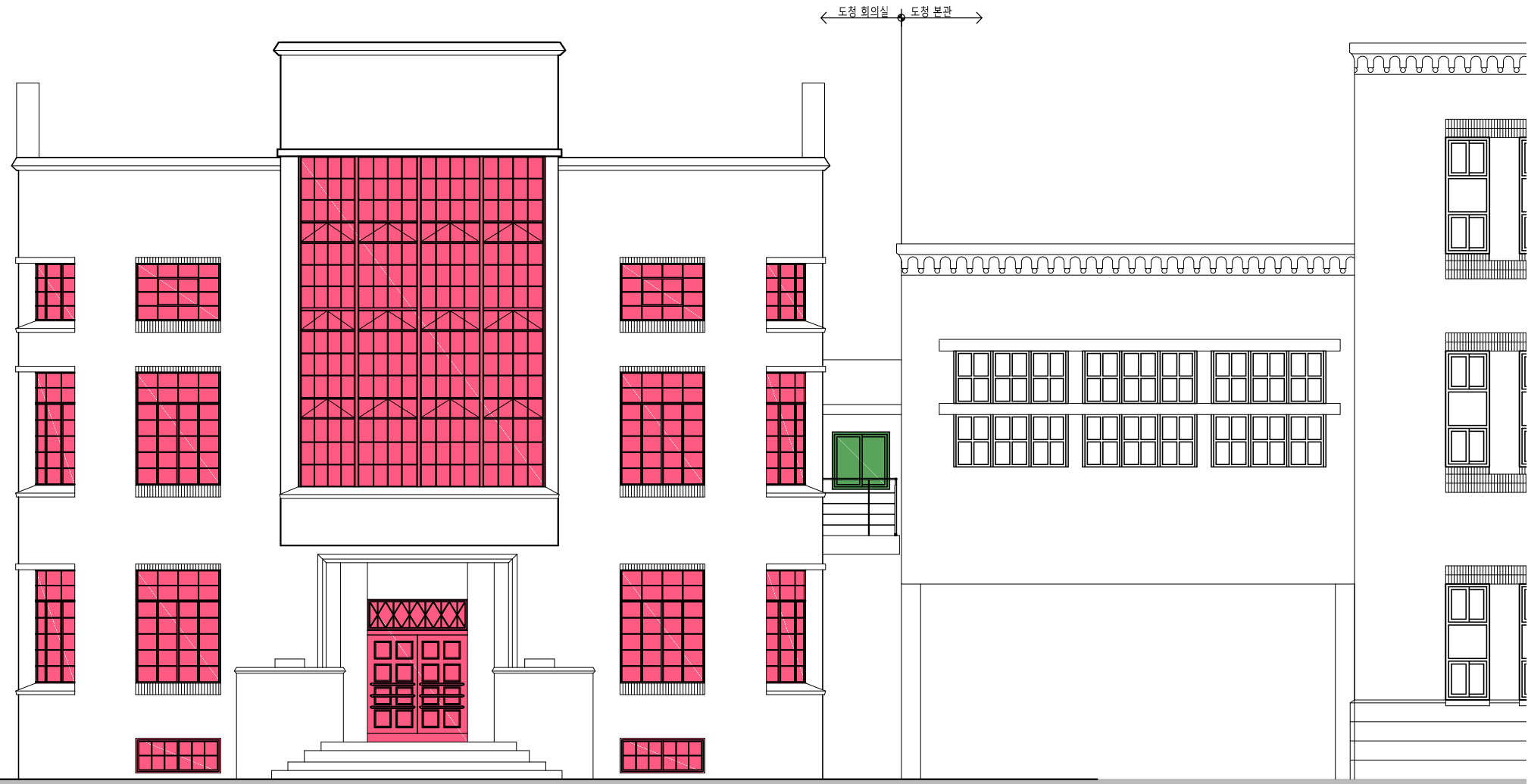

PROJECT TITLE
사업명칭
옛 전남도청
복원공사

NOTE.

DRAWN BY 제 도	
CHECKED BY 심 사	
APPROVED BY 승 인	이 주 경
DATE 일 자	2019. 00
NAME OF DRAWING 도 면 명	횡단면도 (도청 회의실)
SCALE 축 척	A1 [1/ 60] A3 [1/ 120]
SHEET NO. 도 면 번 호	000

ISP
Integration of
Space &
Place 空場
(주)아이에스피 건축사사무소
광주광역시 동구 동명로 13-16(3F)
Tel (062) 574-6467 Fax (062) 573-6467

DIG
디자인건축사사무소
DESIGN IS GOOD

전라남도 나주시 새빛길 46 8층
TEL: 070-5005-3000 / FAX: 070-5005-3022
광주광역시 동구 장동로 41
TEL: 062-222-0210 / FAX: 062-222-0230

| 주 | 건 축 사 사무 소 플 랜
건축사 임태형

PLAN ARCHITECTS OFFICE
전라남도 나주시 빛가람동 203-1, 510호
T. 061 - 334 - 2267 F. 061 - 332 - 2286
http://www.planarchitects.co.kr

■ KEY MAP

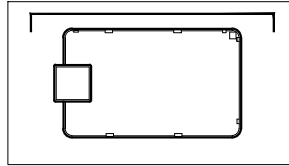

범례	
	확인 - 창문 교체
	확인 - 기존 창문 사용
	확인 - 신설 창문
	확인 불가

* 도청 회의실 - 좌측

PROJECT TITLE
사업명칭

옛 전남도청
복원공사

NOTE.

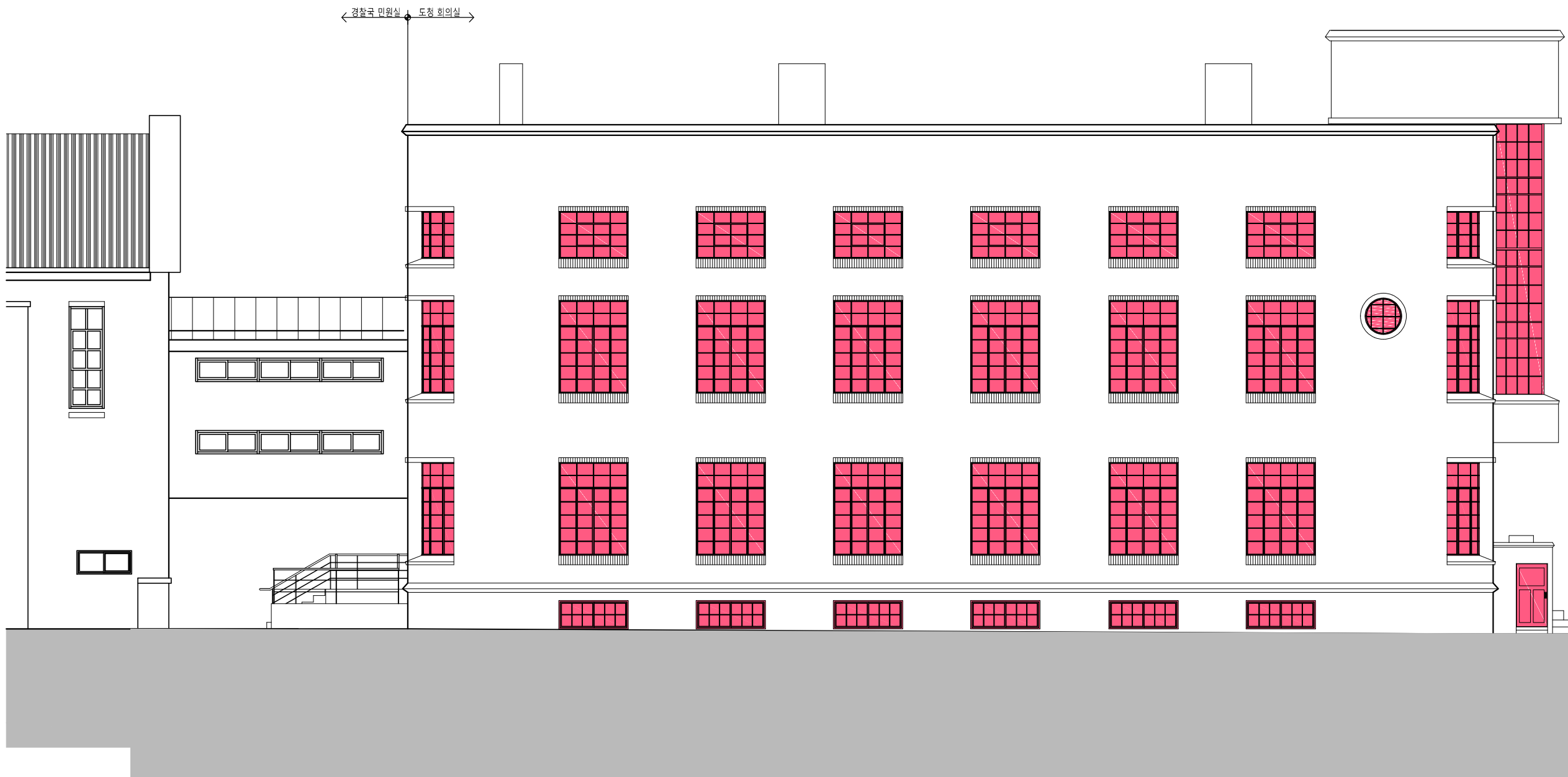

DRAWN BY 제 도	
CHECKED BY 심 사	
APPROVED BY 승 인	이 주 경
DATE 일 자	2019. 00
NAME OF DRAWING 도 면 명	좌 측 면 도 (도청 회의실)
SCALE 축 척	A1 [1 / 60] A3 [1 / 120]
SHEET NO. 도 면 번 호	000

ISP
Integration of
Space &
Place 空場

(주)아이에스피 건축사사무소
광주광역시 동구 동원로 13-1(13F)
Tel (062) 574 - 6467 Fax (062) 573 - 6467

DIG
디자인건축사사무소
DESIGN IS GOOD

전라남도 나주시 새빛길 46-88
TEL: 070-5005-3000 / FAX: 070-5005-3022
광주광역시 동구 장동로 41
TEL: 062-222-0210 / FAX: 062-222-0230

| 주 | 건축사 사무소 플랜

건축사 임태형

PLAN ARCHITECTS OFFICE
전라남도 나주시 빛가람동 203-1, 510호
T. 061 - 334 - 2267 F. 061 - 332 - 2286
<http://www.planarchitects.co.kr>

KEY MAP

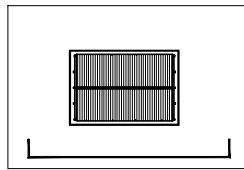

범례

- 확인 - 창문 교체
- 확인 - 기존 창문 사용
- 확인 - 신설 창문
- 확인 불가

* 상무관 - 정면

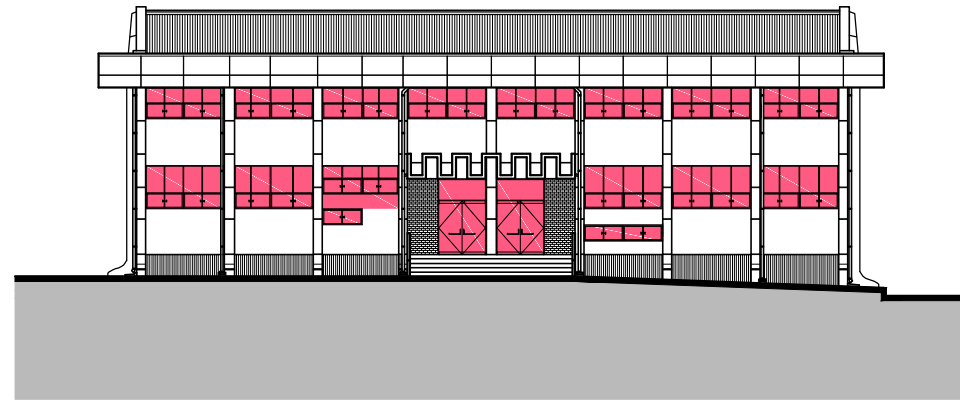

KEY MAP

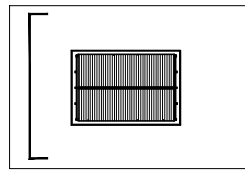

* 상무관 - 좌측

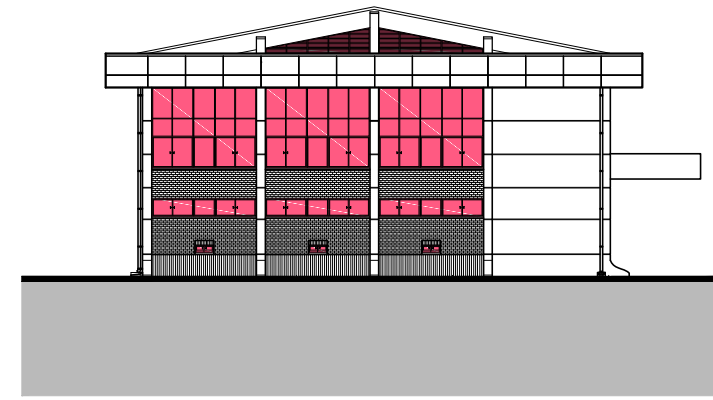

KEY MAP

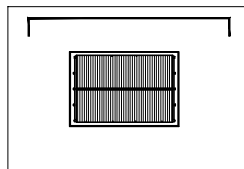

* 상무관 - 배면

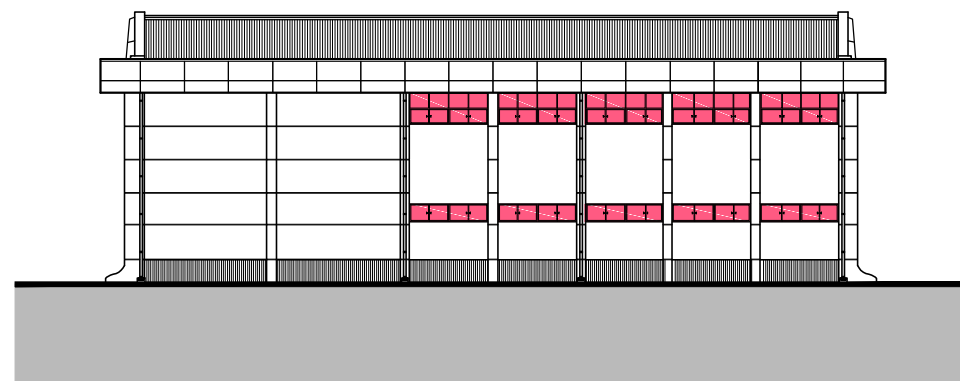

KEY MAP

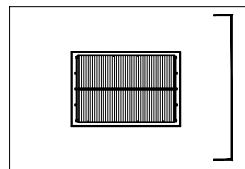

* 상무관 - 우측

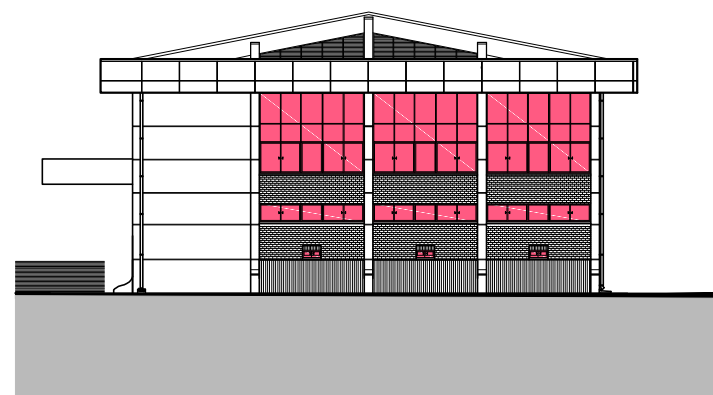

PROJECT TITLE
사업명칭
옛 전남도청
복원공사

NOTE.

Blank lines for notes.

DRAWN BY 제 도	
CHECKED BY 심 사	
APPROVED BY 승 인	이 주 경
DATE 일 자	2019. 00
NAME OF DRAWING 도 면 명	입면도 (상무관중)
SCALE 축 척	A1 [1 / 150] A3 [1 / 300]
SHEET NO. 도 면 번 호	000

ISP
Integration of
Space &
Place
空場
(주)아이에스피 건축사무소
광주광역시 동구 동원로 13-16(3F)
Tel (062) 574 - 6487 Fax (062) 573 - 6467

DIG
디자인건축사무소
DESIGN IS GOOD

전라남도 나주시 새빛길 46 8층
TEL: 070-5005-3000 / FAX: 070-5005-3022
광주광역시 동구 장동로 41
TEL: 062-222-0210 / FAX: 062-222-0230

| 주 | 건축사사무소 플랜

건축사 임태형

PLAN ARCHITECTS OFFICE

전라남도 나주시 빛가람동 203-1, 510호

T. 061 - 334 - 2267 F. 061 - 332 - 2286

http://www.planarchitects.co.kr

04 / 각 동별 외부 창문

4. 덧창 설치 예시(미설치)

현 황 안



덧창 미설치(외부)

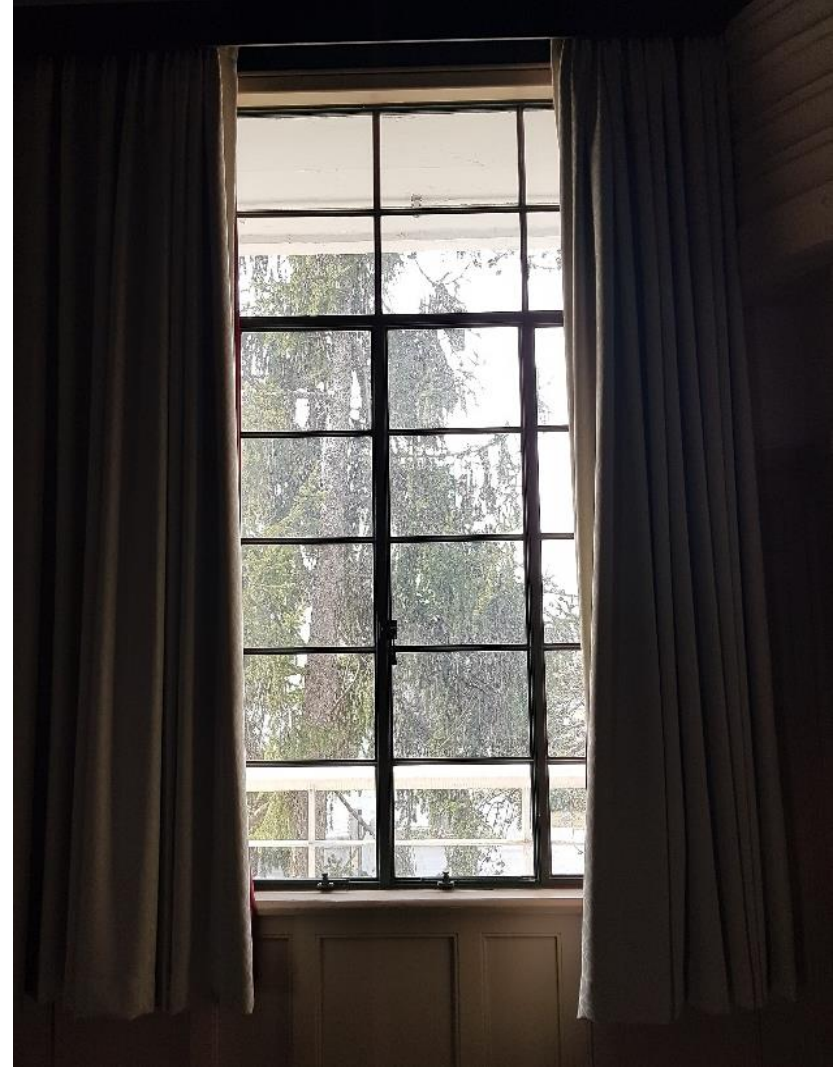

덧창 미설치(내부)

04 / 각 동별 외부 창문

4. 덧창 설치 예시(설치)

현 황 안



덧창 설치(외부)



덧창 설치(내부, 창 열 경우)

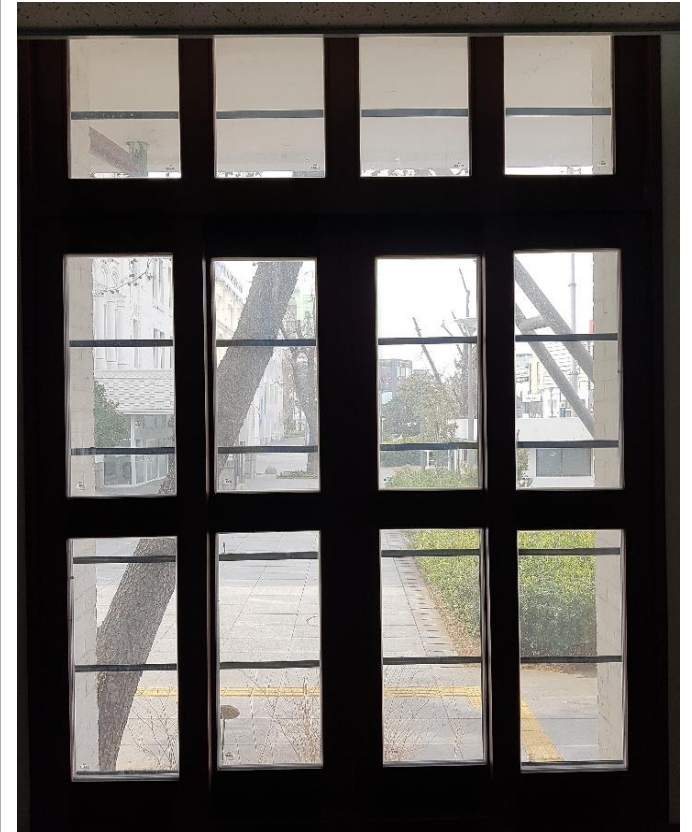

덧창 설치(내부, 창 닫을 경우)

04 / 각 동별 외부 창문

4. 덧창 설치 예시(설치)

현 황 안



덧창 설치(외부 근경)



덧창 설치(외부 원경)

05 향후 계획

지속적인 분석

- 복원 완료 시까지 미확인 공간에 대한 자료 지속 확보 및 분석
- 공사 진행 중 주요 마감재에 대한 *목업 진행
 - * 현장 샘플 시공 및 관계자 확인
- 본공사 시점까지 미확인(미고증) 부분은 *합의를 통해 복원
 - * 미합의시, '비워둠'